（大清郵政局特准掛號認為新聞紙類）

（明治四十一年四月二十一日第三種郵便認可●）

大清宣統二年庚戌六月十二日共二張

本館定報價目

●每份售大洋二分●

中國境內　全年逐日寄大洋九元六角　半年四元八角　日本全年九元六角　半年四元八角　外國　全年十四元四角　半年七元二角

報資先惠　郵票不收

申報

告白刊例

論前二行起碼每行以第一版為準第一日每行八角半第二日起每行六角半多則接行照算後幅長行二百字起碼短行五十字起碼多則均以十字遞加第一日每字五釐第二日至第七日每字三釐第八日以後每字二釐半

西歷一千九百十年七月十八號禮拜一

本館開設上海望平街第一百六十三號　第一萬三千四百四十九號　電話第九十五號

本館代收湖南水災賑捐及上海時疫醫院捐款

點石齋畫報大全預約出售廣告

我國西法石印創始於點石齋點石齋畫報又為後來畫報之鼻祖凡名山勝蹟歐美奇聞風流韻事無不繪影繪聲惟妙惟肖且題[illegible]均係一時名美術家每手如大畫家吳友如先生尤為精神所注惟相隔數十年當時購閱者至今已散失無存即有一二儲藏亦奉若拱璧不輕傳示以莫窺全豹為憾今本公司為餉遺後學起見集原稿選用潔白紙上好洋墨重印行世名曰點石齋畫報大全其工細處與原冊絲毫不爽而裝潢華美大可為文房增色展卷一過儼若置身過去世界形形色色奇奇怪怪目不暇給既可當畫譜撫摹又可作說部觀覽誠大觀也現已開印定期出版約有五千頁之譜計裝訂八十八冊每部原定價洋四十四元因欲公諸同好特售預約券一百份照收紙墨費半價廿二元購券者先交洋十一元畢取預約券一冊紙樣本一冊至八月底再交洋十一元隨取全書並附送畫冊二本共九十冊海內外美術家倘祈注意速購為幸外埠郵費輪車已通之處洋一元五角陝甘雲貴川五省加倍

售劵處申報館

◎上海棋盤街集成圖書公司總發行所啓

蘇省華章宏章衣莊交接替廣告

宏章今接替華章義記衣莊生財貨物並福康義記分莊生財裝修一併在內憑中交割清楚所有以前往來帳目銀洋料貨等情均歸華章義記原主理值與宏章不涉恐未週知特此廣告 (689)

田瑞年資民兄鑒

光緒三十四年所借之銀延今未還屢次誘約今限本月底止將該銀本利一併送來如再延宕祇得將所出手單稟廨押追特此登報知照

董子珍啓 (684)

胡梅溪廣告

入西洋籍人楊潤芝出頭訟爭余亡姊之遺產蒙廨分別派分在案並由寶大老爺將此案始末情由稟陳道憲轉交南洋律法官秉公議覆等因嗣奉憲批云國際主權所在萬不容異邦人民爭受我國婦女遺產之理所有撥給楊溢華一分產業聽一併提歸公用方為允當其餘仍照原判勿庸更議仰即遵照妥辦等因楊潤芝既向捕房領去之金銀珠飾衣箱什物契據各項理應遵諭照繳歸公變價撥助公用方為合理不料楊潤芝父子持勢不遵道憲批飭藐視公堂之功令抗不繳案但吾姊之財產既奉憲批撥歸公用各項財產即係公共善舉之物豈容楊潤芝父子持勢將各項一概吞沒為此佈告公共慈善會社社長注意注意注意至應派余名下之各項已遵諭先領到保昌質之存項洋三千三百元并息已經如數收到并交去公堂諭單一紙以備該質存執所有該質之胡永記存摺一扣被楊潤芝匿不交出理應永遠作廢不憑合併聲明此佈 (827)

招商局新銘快輪准拾二晚開往烟台天津○本輪帳房關灼棠謹啓

813

維羅洋行告白

啓者本行買辦自西歷七月十五號起聘請閔君啓英經理所有十五號以前銀錢往來及客家預付定銀交接事件概向前買辦理處不涉閔君之事自從十五號以後交易定銀貨款統望送至本帳房蓋印為憑此佈 (808)

上海王大吉戒烟丸寧波分銷處廣告

本號開設在上海英租界寶善街西首已歷五十餘年之久發賣道地藥材門市飲片丸散膏丹所製林文忠公戒烟丸遠近馳名功效如神茲因寧波鼓樓前廣隆興廣貨店及繆河春假冒本號戒烟丸在市混售害人匪淺業經告明商會理令假冒者罰款具結從寬了事誠恐日久弊生仍有假冒情事業已稟請縣出示嚴禁並在寧波東渡門內大街第四道公墻並南朝北石庫門內開設分銷處以便有志戒烟者就近往購如蒙賜顧請認明本號招牌仿單庶不致悞特此廣告 (808)

安徽鐵路公司截止發息換票廣告

啓者本公司定章每年于三月初一日起發給官利以一個月為期過期不來者即歸併次年付給歷經照辦在案本年因兼換新股故將限期特別延長計自三月初一日起至五月底止業經三個月自應即日截止以資結束為此登報通告遠近各股東所有本公司發息換票事宜即于五月底截止凡有未領息洋未換新票者一律歸併次年辦理以符定章惟希公鑒 (808)

寧波慈谿縣北鄉東山頭錦堂實業學校招添初等蠶業生廣告

本校經校主吳錦堂君稟請升辦中等農業俟明年舉行現屆下學期添招初等蠶業生三十名限六月二十日起二十九日止覓保來校聽候考試（資格）須有初等小學畢業程度（年齡）十三歲以上十六歲以下（考試科目）國文之論說算術之四法初步（膳金）免納（宿費）半年十四元預繳（保證金）二元投考時隨帶錄取後扣作膳金不合者給還如本科不合願插入預科之簡易級者須預先聲明詳細章程可來校取閱

慈北東山頭錦堂學校校長江起鯤白 (804)

新生記南號擇吉開張廣告

本號開設法界紫來街坐東朝西門面自運暹羅上等紅木督造各式傢粧精製中外木器敦請巧匠鑲嵌雲石象牙螺鈿一切器具並皆佳妙茲因裝飾工竣先行交易擇六月初七日開張紳商賜顧請移玉本號無不格外克己以廣招徠如蒙定貨亦不延誤謹此佈告 (737)

南洋勸業會發賣入場券六月初十日起減價改售兩角廣告

本會設在南京城北丁家橋地方凡願觀會者須先購入場券自六月初十起每張減價改售小洋兩角攜有此券趁輪船者照船價五折購票趁火車者照車價七折購票且一入會場不論至各館院及各省別館遊玩概不收費賣票處滬寧各車站及一品香一枝香旅泰各番菜館又中國青年會環球學生會寧紹商輪公司并寧波寧紹商輪公司均有寄售如欲躉批代售照章減成問愛而近路勸業會事務所批發特此廣告 (619)

滬杭火車六月初五日起改訂開車時刻廣告

近因天氣炎熱為便利旅客起見自六月初五日起重訂開車時刻計上海杭州間每日來往各三次另上海松江間加開專車每日來往各一次○上海第一次客車上午七點鐘開赴杭州二次慢車上午十點二十分開赴杭州第三次快車下午二點十五分開赴杭州第四次專車下午五點三十分開赴松江○杭州第一次客車上午六點十五分開赴上海第二次慢車九點十四分開赴上海第三次快車下午一點五十七分開赴上海另松江專車上午八點三十分開赴上海時刻表不日刊登後幅請旅客注意○南市車站德律風三千三百三十一號 蘇浙路公司謹啓 758

興辦麵粉廠紳商亟須研究

啓者美國白奶利麵粉機器廠早經名馳各國爭相購用今更精益求精獨出心裁創造最新式鋼珠磨輥並新式篩粉機輕滑靈捷能省馬力十分之四五省油十分之七五每六個月加油一次故並無油污入於麥粉之內出粉格外潔白漂亮此種麵粉於衛生大有益處環球稱最故近來新建之廠爭相購用今無錫茂新公司已裝置完全開車出粉上海申大公司亦用此等新機即老廠亦間有添購更換者此後各自改良將見中國麵粉之發達前程無限各省興辦實業紳商請 惠臨茂新公司閱看方知此機乃環球第一之妙機非虛誇也 中國歸上海泗涇路十二號恆豐洋行一家專門經理 775

寧紹商輪有限公司股東公鑒

啓者本公司現經股東會議決添造堅固新輪俟股份招足即當訂造除董事局暨股東會到會諸君添認十萬外其餘股十五萬元先儘請各股東添購限於七月底為止如逾期仍未足額即行外招凡我股東幸勿功虧一簣從速添購公私兩益盼切禱切 寧紹商輪公司謹啓 809

商辦漢鎮既濟水電有限公司五月三十日截收新股

再本公司新股票息券業已印成請新舊股東於七月十五日後持各股據來本公司或經理處換取新印票券舊股東未認新股者亦祈將原股票及權利證券携來更換如欲更改名記及併合分析務於六月二十日前信到公司通知並報明原股票號數股數名記以便查照底冊改填遲則一律填就不便再改特此通告 再本公司更換股票係為新舊一式起見並無改變股東權利等事亦不取換票費合併聲明 本公司漢口一馬頭 經理處上海後馬路祥康里大慶元銀號 743

鎮江新開徽州天和昌茶號

擇六月十九日開張

我國用茶解渴西人格致用茶衛生產于高山吃口味厚帶甜真正雲霧種于低山吃口味薄帶澁肥以糞草故西人非高山不食謹慎以衛生也本號向于祁門開設八和昌洋莊字號專採雲霧高山茶精製得法洋商歷年爭買稱祁山茶蓋五洲之美衛生最宜馳名已久今特分設鎮江西門大街坐北朝南新造洋樓門面自運祁山霧蕊名茶幷各省花色俱全克已批發俾衛生家便於購買凡官商賜顧須認本號採茶圖記不悞 主人謹啓 797

集益保商票改期准照六月份湖北正票開彩廣告

本公司保商票原定四月份照湖北正票開彩不期江蘇諮議局議禁各種彩票府縣出示禁停而保商票係屬貴重地產滬人盡知與尋常彩票性質迥別無奈影響所及銷路頓滯存票雖屬無多究未售罄同人公議改期六月仍照湖北正票開彩倘湖北仍行抽號本公司當按號碼推抵假使湖北票六萬零零一號是頭彩本公司即于第一號作為頭彩論如此頗昭信實但過此以往各票均停有意發大財者坐失機會況頭彩有四十萬元之鉅一本獲利二萬五千倍自有彩票以來從無如此優勝買票人當格外注意速購焉 南市大成里集益保商公司謹告 773

御醫陳蓮舫門人徐詠甘良醫

先生儒而明醫誠徵君之高足鄙人多恙內人亦然凡他醫所束手者請詠翁診之無不效驗故特登報鳴謝 寓老垃圾橋北恆隆米行內 [illegible]銀行 謝仲孚啓 792

中國華商銀行廣告

謹按招股章程第十三條載有(股銀分三期繳足)之文現經公決改為已繳第一期者請將第二三期併繳認而未繳者請將三期股銀全數併繳定于八月底以前一律繳足除將此項公決辦法載錄議案分函布告外為特登報廣告凡我海內外暨本埠諸君速將股銀一併繳足俾得於八月底以前照部註冊驗資開辦以符公議盼甚禱甚●再將本埠代收股處列後

大清銀行 交通銀行 信成銀行 四明銀行 義善源號 天順祥號 源豐潤號 宏大莊 兆豐莊 崇餘莊 慎餘莊 立餘莊 794

大同製蛋有限公司招股簡章

一本公司以合羣興業製造鮮蛋行銷外洋挽回利權為宗旨

一本公司命名為大同製蛋股分有限公司

一本公司股本額定銀五十萬兩分為一萬股每股銀五十兩開辦之時先招一半計五千股合銀二十五萬兩日後擴充再行續招此二十五萬兩內已由發起人認定銀十二萬五千兩僅餘十二萬五千兩諸君欲購尚望從速

一本公司股本官利按月一分官利之外如有盈餘酌提公積外作為紅利以十三份分派股東得十份以三份為各董事及總副理各廠執事及上海事務所諸同人酬勞

一本公司每六個月結賬一次以正至六月七至十二月為結賬之期二八月為發給官利分派紅利之期

一本公司成立後先立董事局組織一切章程公舉總副理兩人稽查三人董事五人會計兩人共十二人為辦事之領袖各廠經理人非經董事局全體核准總副理無權錄用其餘員司歸總副理節制去留

一尋常報告每月一次報告每年兩次如遇特別大事隨時開會公議所有報告事件均印刷成書送備稽考

一本公司稟請大部注冊照商律股份有限公司辦理

一本公司所未有擬稟請農工商部准予專利

一本公司於上海設立事務所後連大棧房一所以便辦理公事存積貨物

一中國內地蛋廠不過念四家今本公司已商之王席二君擬將王席二君所設在鎮江蕪湖九江漢口(二)揚州(二)興化(二)徐州(二)亳州上閘睢寧沙溝高郵窰灣靈璧台兒莊之十九廠將來悉數歸入公司其餘之廠亦當妥商歸併以一事權而期發達

一本公司現由發起及認股者暫行經理招股及一切事宜俟股分招足即開正式大會公舉董事董率公司要政釐訂詳章

本埠經收股銀處

義善源票號 拋球場恆升里
源豐潤票號 乾記弄口
四明銀行 寧波路
濬川源銀行 後馬路
信成銀行 南市南碼頭
鴻安輪船公司 寧波路

外埠經收股銀處

漢口 徐州 蕪湖 清江 南昌 寶應 九江 鹽城 大通 高郵 南京 宿遷 鎮江 窰灣 揚州 泰州 裕寧官錢局 北市自來水橋

事務所

上海寧波路四明銀行隔壁鴻安輪船公司內

發起人

周金箴 馬聘三 虞洽卿 陳子琴
周舜卿 丁价侯 董蘭舫 貝潤生 同啓

◎今日本報目錄◎

▲第一張 宮門抄 交旨 論說 專電 緊要新聞一 時評
▲後幅 緊要新聞二 分類新聞 清談 探險錄
▲第二張 要摺 本埠新聞
▲後幅 來件 小說 來函

❀宮門抄❀

六月十一日 召見軍機 博迪蘇 策博克多爾濟 沁巴

❀交旨❀

六月初五日 軍機大臣欽奉 諭旨著派沈林一與原派撰擬講義各員輪班撰擬進呈欽此 又奉

諭旨都察院代奏甘肅京官任承允等以已故甘肅布政使丁體常循聲卓著遺愛在民籲宣付國史館立專並請於秦州地方建立專祠呈一件丁體常著准其於秦州地方捐建專祠該部知道欽此　又奉

諭旨都察院奏據已革河南候補直隸州知州宋敬熙等呈稱被參冤抑並據河南巡撫咨覆查明不無冤抑各等因已革河南候補直隸州知州宋敬熙已革署河南商城縣中牟縣知縣戚渠清均着交吏部帶領引見欽此　又奉

諭旨民政部奏華僑熱誠愛國忠悃可嘉一摺候選郎中陸乃翔在南洋各埠創立商會興辦學校現復糾合華股創辦實業深堪嘉尚陸乃翔着俟辦有成效再行優予獎勵該部知道欽此

論說

論責任內閣（選）

責任內閣與司法獨立暨國會組織實鼎峙而為立憲政體之三要端其所以維繫憲政於不敝者蓋在於此惟其然也微持改革官制於其著手之端必先衆務而及責任內閣即籌備憲政於其所擘畫之次第亦必排羣議而首責任內閣此何以故責任內閣為一國行政之總匯於立憲政體之上而為三權分立之一舍此不足以告成功抑於籌備未竟以前將以謀畫一整齊之效而促憲政之實行非有責任內閣則并未有籌辦之人又安有完全之日而吾國之憲政為無望矣

責任內閣之制何自起起於英國歐美各國於立憲制度皆以英國為先進而仿行之故各國亦遂無不有責任內閣其為獨立之國家無論矣如彼合聯邦為一之德意志帝國其於帝國內之行政事務視獨立國制不無或間然近年猶且倡宰相及各聯邦之代表者對於帝國議會及各聯邦議會而負其責任之議其所謂大臣責任案亦往往提出於議會間循此以往則成功之期亦將不遠何則負行政上之職務即於其職務負有責任環球之國幾幾乎一致此亦足見時勢之所趨而列強之資以立國者其道蓋有在也

吾國國是既定君權立憲天語煌煌已為天下人民所共曉憲政之籌備凡在應行施設之制度皆勢所必行而不能或缺責任內閣之制其必應運而起此可無疑抑自實際言之吾國無統一行政之機關號令往往不行於咫尺之間疆臣與部臣爭執而無如之何也部臣與部臣爭執而亦無如之何也此何以故曰惟無責任內閣故朝出一令以為是也一人非之暮乃革焉令之將行也亦曾據以為研究乎未聞也念之所至則令隨之矣及其變革也亦果有所灼見真知乎未聞也道塗之所指則竟革之矣朝三暮四覆轍相尋此何以故曰惟無責任內閣故委蛇於大廷之上退議於私室之間天下之利害不問也非惟不問事前無一定之政策指示於上及乎事變之起乃委之下吏以文其過而禍乃往往與國家相終始此何以故曰惟無責任內閣故不特此也充其弊之所極足使舉國無責任即舉國無所事大臣以戲嬉小吏以玩愒人民以避死救亡之不暇而亡國敗家誤機僨事諸徵無不於是焉以集之覩其果而究其因吾乃得而言其咎之所歸矣

顧或者於此以為吾之內閣會議政務處軍機處皆相當於責任內閣之組織據以為整理之基亦何為而不可臻於郅治乎雖然此大謬也內閣之地位在今日不過為位置勳德大臣之散秩政務處亦僅以應諮詢而為申覆核議之機關軍機處雖職掌機要與責任內閣之制差同然功則獨居過則相諉其為無責任則一也

內閣會議政務處軍機處均不足以當責任內閣之任欲求責任內閣勢必別有所組織顧或者於此以為組織責任內閣不免有數難者釋之如左

（未完）

專電

●電一（北京）

憲政館因奉**攝政王諭催趕擬文官考試章程**以便速頒

●電二（北京）

吏部賄賣知縣案弊在**改選**應歸**投供處**擔其責任瑞至係**驗放處**雖直認亦無用現須再將**王憲章嚴審**必俟**投供處**有人**直認**始能**了案**

●電三（北京）

滇督李經羲奏報**匪亂已平**

●電四（東京）

傳聞日俄兩國政府現將了結日俄戰後未結之交涉各問題

●電五（東京）

日本第二練習艦隊淺間及笠置二艦（司令官海軍少將八代六郎）於陽歷七月十九日由日本開往滿洲韓國沿岸及日本海巡閱

●公電（南京）

申報館轉各報館鑒南洋勸業會**博山玻璃**公司館**十一日開幕**特此奉聞顧思孝叩

●公電（南京）

各報館鑒勸業會**湖南館**及**醴陵磁業館**本日**開館**楊審查總長正會長以下到者數萬人湖南協會

緊要新聞一

兩江添設交涉使決議（北京）

○江督擬請不設交涉使經外部駁覆各節均紀前報茲聞張安帥續有覆電到京大約江南可

遵照添設交涉使一員惟安徽則不再設立至江西巡撫以贛省交通日便洋務愈繁不但民教時相齟齬而九江商務日趨興盛牯牛嶺等處亦洋人麕集之所非援照添設交涉使一員似不足以專責成已請外部核奪示覆惟交涉人材目下尚未預保

川督電請暫緩分省設官 北京

○川督趙制軍初四日上午致樞垣長電一道探得內容略云前奉函商劃分兩川添設巡撫各節飭即核議覆等因遵即召集僚屬詳細諮商廣徵意見大致均以川省百政待舉外勢日迫原應添設官缺劃疆分制以期整理惟朝廷既於一省添一重臣必須欵不虛耗權不紛撓乃能有濟現川省提學使及巡警勸業兩道均經先後設立辦理各項政務尚屬完備所有添設巡撫之議擬請從緩但近年川省交涉日益繁增擬請於年內即行設立交涉使官缺以專責成

資政院決議不添總裁 北京

○資政院總裁倫貝子日前與軍機王大臣會議本院應否添派總裁一缺咯謂資政院事宜甚繁查院章第二條載有資政院總裁二人總理全院事務以王公大臣著有勳勞通達治體者由特旨簡充等語查本院總裁孫家鼐薨逝後迄今未蒙簡放現在本院協理帮辦等員已經調用雖無礙於辦公然院章訂有總裁二人且值開院伊邇究應如何辦理等語當時某樞相主張不必再行添設以節經費各王大臣多贊成之故即作爲決議不日具摺入奏

商部奏請重訂公司律 北京

○農工商部具奏略云臣部前訂商律數年以來商民相安尚稱便利惟風氣日漸開通商界互相競勝各省商務總分會漸次成立商家與商會交接之事亦日形繁賾臣部辦理商人保護申訴各案亦日益增多今昔情形不同現行之律未能包括而法律大臣編訂之商法須宣統五年始能頒布宣統七年始能實行此數年之內經緯萬端館臣之商法尚未頒行臣部之舊律又嫌未備自非訂有暫行章程無以資目前之遵守查臣部原定公司律第一百三十一條曾經聲明此係初定之本如於保護商人推廣商務各事宜未能詳盡例無專條者仍當隨時酌增請旨頒行等語現在舊律既未能賅備自當查照前奏就臣部前定之公司律重加修訂作爲暫行章程並咨送憲政編查館法律大臣核定一俟新商法實行此項章程即當作廢似此變通辦理庶商法未頒以前既有可循之轍即商法已頒以後亦無涇庭之殊於商業前途不無裨益如蒙俞允當即督飭司員趕緊編訂恭候欽定頒行五月三十日奉旨已錄

禮部變通拔貢錄用新章 北京

○禮部奏稱向例拔貢朝考取列一二等者由臣部帶領引見奉旨以七品小京官知縣分別錄用其餘則交吏部詢問願就教職者以教職用願就佐貳等官者以佐貳等官用迨光緒三十二年政務處奏准截取舉人無庸再用教諭凡五貢均准一體以按察司鹽運司經歷散州州判府經歷縣丞分別註册選用又光緒三十三年優貢朝考取列一二等各生均奉旨著以按察司經歷鹽運司經歷散州州判府經歷縣丞分省補用在案此次拔貢朝考取列一二等者除七品小京官知縣仍請照舊錄用外其交吏部詢問一項既不便再用教職自應比照上屆優貢二等各生錄用辦法惟五項雜職凡屬五貢願歸某項者均得隨時呈請而拔貢本班尚有直隸州州判一項且朝考錄用之員尤未便漫無區別查各衙門錄事書記等官多由舉貢生員中考取臣等公同商酌擬請分別京外仍交吏部詢問願京職者擬請以八品錄事書記等官分部補用其願就外職者除直隸州州判本班外惟按察司經歷鹽運司經歷俱係七品擬請專以此三項分省補用以示優異六月初二日奉旨依議

法律學堂風潮未平 北京

○法律學堂乙班學生因給獎不公致起風潮迭紀本報茲聞該堂自上月念二日全體罷課在湖南會館開特別大會後該學堂教務提調董康即作彌縫之計陰令各教習於念二日一律告假牌示念七日暑假放學念三日先期停課以期粉飾太平不使管理大臣沈家本得知然衆學員終懷公憤上月念四日爲該學堂甲班與監獄班發給文憑之期學部三堂法部廷尚書及該學堂管理大臣均蒞焉戾止全體學員四百餘人一律簽名繕成公稟擬面呈學部三堂請解決乙班不能與甲班受平等待遇之問題該堂管理大臣偵知消息即使董康出爲調停勸衆學員少安毋躁容當代爲設法衆學員礙於大臣面子遂未遞呈祇紛紛向學部唐尚書及寶李兩侍郎暨管理大臣宅第呈遞說帖然亦未能收得効果目下仍在校外集議對付另一訪函云法律學堂向例暑假年假提調監學及學員等皆須隨同管理大臣行禮前月二十七日爲該堂暑假行禮之期乙班學員於禮畢後即請管理大臣沈家本明示甲乙兩班何以不能立於平等之辦法該大臣因人數過多乃請各省班長於教習室相與談判各班長聲言甲乙兩班學科相若年限相若招考簡章除舉貢外皆須實官其地位身分亦相若今學部於乙班畢業特附片爲不情之限制請示辦法以安衆心該大臣以學部附片現已奉旨依議不能挽回爲辭衆學員愈憤遂向教務提調遞稟請轉稟管理大臣發給五學期修業文憑意在全體解散轉投他校插班免受此不平等之待遇迄今管理大臣沈家本尚未批定辦法故風潮仍未平息云

學部覆陳整齊學風情形 北京

○直督陳筱石制軍奏時局阽危敬陳管見一摺業由學部遵旨查核具奏略云原奏內稱東西遊學生譯刊之書籍報紙往往肆意譏評淆亂黑白雖經嚴飭查禁而

輾轉傳播仍未能盡絕根株人心世道之憂所關甚大請飭下學部將一切教科書籍精心審訂務期範圍不過倫紀修明馴致夫君子愛人小人易使之成效凡有宗尙稍偏易滋流弊者一律擯而弗取俾免習焉不察誤入奇衺至學生出洋游學嗣後非中學已有根柢者概不准行以示限制仍責成各省督撫督率提學使將所屬學堂隨時認眞稽察剴切訓迪設法防範勿任濡染惡習致蹈匪彝等語査臣部挈持綱領審愼圖維於扶植世教整齊學風則尤爲兢兢致意前於各省呈請審定教科書籍良楛錯出純駁不齊皆經派員悉心鈎校取其胚胎經史與闡發各種科學而不背畔道德者准予鋟板頒行其有蔑禮斁教稍涉奇衺如平權之謬說種族之警言自由結婚之歌辭惑世誣民之報紙凡若此類業已節次通飭嚴禁發行各在案斷不任其淆亂人心貽誤來學誠欲蘄至該督所謂範圍不過倫紀修明之義也至遣派出洋游學各生若根柢未完遽令出洋不惟耗費財力且亦易滋流弊臣部早慮及此曾於光緒三十二年七月奏明嗣後京外派遣游學生無論官費私費皆應切實考驗性行純謹具有中學畢業程度通習外國文字能直入高等專門學堂者始予給咨業經奉旨兪允遵行在案自應無庸置議惟是臣部總司教育於教科圖書審査禁止責有專歸如有宗旨奇衺不軌於正者旣經臣部禁止之後其執行之權則恃封疆大吏以爲後盾蓋以京外幅員太廣耳目聞見難周部臣坐籌於內不過執居中統轄之權督撫分治於外乃克收就近防維之益現在各直省督撫類皆公忠體國深切憂時若能於學校之地力遏其頹風法令之行勿徇以時好隨時督率屬官持循成憲俾閭閻胥知服教邪慝庶可不興此尤臣部採取該督原奏之說而亟願與各督撫臣協力以共圖維者也相應請旨飭下各督撫督飭提學司將所屬學堂隨時認眞稽察剴切訓迪設法防範於歷次所奏奉諭旨及臣部頒發章程均應切實照行勿稍弛縱遇有教科書籍非經臣部審定而宗旨歧異皆當嚴行禁遏無俾流傳其他項圖書不專備教科之用者臣部與民政部皆有查核之責遇有應行禁止發行者嗣後如由臣部發覺則由臣部咨行民政部禁其出版如由民政部發覺則由民政部自行辦理至報紙一項事專隸於民政部其有違背報律者應由民政部査照報律嚴禁臣部如有見聞亦隨時咨商民政部核辦五月二十七日奉旨依議

近畿新軍剿辦萊陽匪亂　北京

○山東萊陽縣前因查提廟產及抽收人口捐激成公憤兩次聚衆五六千人圍署鬧衙各節屢紀本報茲聞亂事風潮愈益激烈聚衆約有數萬人日前竟將萊陽縣署合力圍打境內教堂學堂亦一律焚燬殆盡勢已不可收拾孫撫昨已有電到京商請軍諮處陸軍部酌派新軍前往會剿原電略謂山東萊陽縣民匪倡亂雖經派員剿撫而匪勢甚盛數日間拆毀學堂教堂無數請即派遣第五鎭前往彈壓相機行事等語陸軍部軍諮處接電即咨會近畿督練陸軍大臣鳳禹門飭派第五鎭新軍二協協統趙長勝率隊馳往會勦歸孫中丞節制

良鄉縣匪亂之眞相　北京

○京西良鄉縣拳匪再見一節迭誌本報茲又得涿州詳函述此事之眞相云前月中良涿之間西山一帶忽發生一種飢民約百餘人沿村乞食並無器械軍火惟每到一村必強討惡索事爲地方官所聞以未悉眞相遂張大其詞上禀請兵更復以訛傳訛有謂係庚子拳匪餘孼者有謂係關東鬍匪竄入內地者一時閧傳遐邇草木皆兵北洋陳小石制軍遂會同順天府尹飭調淮軍巡防營統領李天保督帶馬步兩營前往良涿一帶相機勦辦大兵一到百餘飢民即鳥獸奔散惟有少數莠民四處煽惑謂義和團復出有端莊諸老祖師默佑可以殺盡貪官污吏等語現巡防隊伍以未見眞仗不肯撤防仍由李史兩管帶按兵不動聲稱須滅此朝食云

另一訪函云畿輔四路盜風夙熾近以順天府整頓馬巡增置探訪四出偵緝連破刦搶殺傷重案十餘起聞宛平唐令復會同探隊在盧溝橋擒獲快搶手王六一名繼在京南格甃田强仔一犯皆渠魁也尙有著名之一條蔫者聞已被北洋探隊捉獲其餘巨盜一隻油活畜類等皆逃匿於齋堂大安山一帶前日良鄉傳言匪黨習用拳匪故智威脅擄掠蓋即指此

巢縣全境罷市之大風潮　安慶

○巢縣豐備倉創辦多年皆劉紳汝珍一人經理劉家本小康迨管倉後家道始日益殷實今年因米價昂貴鄉民乏食衆議開會平糶詎劉侵蝕過多存穀不敷糶售以致各鄉紳民皆與之理論內有文生郭俊欲查帳目劉不但不肯與看且出言無狀郭乃忿恨當即遍發廣告聲明其弊并控諸府縣請究乃劉本係劣紳出入衙署加以錢可通神竟得保全然事干衆怒官亦無如之何案經前任陳徐二令議定罰米四百石入倉平糶衆仍不允於是全巢城鄉鎭市商民公同助資交郭上省禀控此時該劣紳亦赴省運動加以陳徐二令之禀謂商民抗不遵斷因而郭生受辱被押於懷寧縣署初二日巢人得信即發傳單初三日一點鐘在彙旌祠開會到者約萬餘人商界諸君提議此事非罷市不可於是城廂內外各店一律關閉其屬巢之烔煬河柘皋夏皋等鎭亦不約而同相繼罷市新任李令於初五日接印并不知其底細遍請紳士人一不到初六日始傳該劣紳欲問其情形詎該劣紳已畏罪遠颺只將其子劉迺勳逮案訊供不諱當堂責押隨即邀請

紳士親詣大街小巷各店勸令照常生理許以爲郭昭雪重治劉畢各店戶方允暫行開市將來尚不知如何了結

東京通信

⊙日政府不准東報紀載對清政策　頃聞日本警視廳各官會議日本各報不知謹守本國外交之秘密得一消息輒即登載而近來中國報章譯登者甚多非特不利於本國且傷害清人之感情等語已飭令全國報館此後日本之對清外交政策不得自由紀載有敢違者照例處治

⊙革命黨祝賀國會請願之失敗　國會運動乃我國之幸福而革命黨人所絕對的不贊成者頃聞第二次國會運動失敗在東革命黨首領某某等大喜竟糾集同志百餘人於陽歷七月八日下午三時在牛込清風亭開會祝賀並密議運動南洋華僑反對國會以絕第三次請願之後援

⊙日報論德人在清之活動　東京每日電報云渡清實業團中之某君語記者以德人在清之活動頗足供吾人之研究亟錄如下

(一)南京博覽會德商之出品皆投華人所嗜好而爲將來必可發達之貨而日本商品適成一反比例何吾國商人殖民思想之薄弱乎

(二)南京博覽會之電燈皆由德商包辦而皆以本國之舊器裝用每個三弗聞該會閉後德商尚欲以極廉之價收回之

(二)清國各學校所請之德教習皆暗得德政府之補助金故其對清政策日益發達

(一)日本對清政策之不振吾人殊心傷之流多數同胞之血竭盡心力經營之滿洲鐵道宜如何保守利權以慰已死之亡靈與生存之國民孰知其材料購自美國而撫順炭礦與安奉鐵道等亦無非仰鼻息於鄰國

⊙大隈伯暫緩赴華消息　國際新聞協會某君昨謁大隈伯質以赴華獻策之意見大隈伯笑謂某君曰貴國政治非主張中央集權決不能收成効余本定陽歷十一月赴清獻策而近來貴國報章似有誤解頗懷憂疑是以行期尚未能定觀此可知大隈伯十一月間未必來華也

京師近事

▲民政部司員沈寶璐浙江人茲因訛詐同鄉公車銀四百兩被人告發肅邸特派外城廳丞查復屬實已於初五日具奏參革驅逐回籍奉旨依議

▲新簡江寧提學使勞乃宣昨日謝恩後即拜謁學部尚侍各堂會晤者爲唐尚書李侍郎談論整理江寧學務方法唐尚書告以到任後須先查學務經費流弊次即詳查所屬州縣學堂處所有無虛設及辦學人員切實數目命於接任兩個月內一律報部

▲聞各省清理財政官紛紛電告度支部咸謂各省養兵之費太鉅均有不能支持之勢甚至廣西貴州小省亦須二三百萬若不及早設法將來日加擴充將何支給請速與軍諮處籌商辦理

▲昨日籌辦海軍大臣洵貝勒與樞臣提議于公世爵出洋留學海軍爲興復海軍最要之事乃貴胄王公之資格皆不能直接聽講擬於創設北洋海軍學堂時另設王公預備科一班期以三年畢業專爲派赴西洋留學海軍之預備

▲海軍處參贊譚學衡現經海軍大臣洵貝勒派赴浙江與南北洋水師統領程璧光會同至象山灣查看修建之軍港自年前開築後所有工程是否鞏固及現修情形若何一併查明刻譚參贊已起程南下

❋時評❋

其一

日俄協約何事也各國報章政治家外交家莫不紛紛聚訟研究其利害關係而我外部獨不加可否不加可否猶可也而政務處諸大臣則以其能維持滿洲之現局且願表明其欣慰之忱以答覆俄日兩使矣

夫滿洲何地而煩日俄兩國之維持日俄何國而偏維持滿洲之現局一夢黃粱猶未熟仙人已索枕頭還願諸大臣其醒醒

其二

日俄戰後已越五年而國際上種種之交涉多相持不能即結今日俄協約宣佈未及五日而兩國政府已有意將戰後未結各問題一律議結矣此非新協約之効力而何

夫使待以年月加以實力擴而充之則此協約之効力將如何

嗚呼我不能料其所終極矣

其三

公欵公產往往爲刁紳劣衿所窟穴而地方上不能受其益其清查當也

然而今之清查公產公欵之人又往往爲平日覬覦公欵公產之人則其清查之効果將如何

我非左袒紳衿反對清查也第恐以若輩任審查之責設於清查時生出種種之弊害則紳衿反有所藉口而地方上永不能受公欵公產之益矣

上海二馬路千頃堂書局精刻木版有用書籍出售廣告

林文忠公政書三元 文獻徵存錄三元 陶南村輟耕錄二元五角 岳武穆王集一元 二酉堂叢書四元 國語正義四元 歷代史論一元二角 通鑑[illegible]
[illegible]
[illegible]
畫六元角 琵琶記四角 桐陰清話五角 詳註燕山外史三角 遵生八牋三元六角 證治彙補一元四角 本草詩箋六角 醫醇賸義九角 明醫指掌五角 奇門元靈經一元 易隱一元

Z 3 44

添醫寡欵

啓者敝堂自新正開診以來專請內外諸科 女針科傷科兒科眼科推拿女醫共廿一位現屆夏令病症愈多每期來堂就診者不下六百餘號實有應接不暇之勢恐難遍到因又絡續添請內科陳楨廷李觀百小兒科趙耆田外科侯鶴亭諸醫士按期到堂惟人數愈衆經費愈大且邇來藥料之奇昂病者醫藥兼施需款較巨伏望 樂善君子慷慨捐助俾敝堂經費無匱乏之虞貧病有更生之慶則造福自無窮極也

滬北廣益堂司董祝大椿朱佩珍虞和德等謹啟

楊廣興土膏號遷移廣告擇於十三日開張

本號創設四馬路十有餘年今遷至北石路中市坐東朝西高大石庫門面親自督辦大小土藥揀選川西壽土精製清陳公烟零售照箱批發貨眞價實比衆公道如蒙 紳商駕臨格外克己以廣招徠外埠函購原班回件

專治小腸氣立刻見功

廣東彭壽堂神藥到申○立止牙痛斷根藥每瓶四角不論風痛火痛虫痛濕痛及吃烟人牙疳等痛一搽即止且能斷根

小腸氣之症治藥紛紛如欲立刻見效實難其選惟本堂所製小腸氣膏藥力大效速與衆不同專治七種氣無論陰囊腫脹陰囊偏墜諸醫束手痛苦難忍即將此膏貼於勝之處陰囊立刻縮小其患若失氣鳴脹消步履如飛雖數十年老症無不藥到病除屢試屢驗百發百中誠治小腸氣之絕世妙藥也每張一元如內服神效氣丸可將勝塞之氣一掃而空愈後保不再發一試便知每盒一元中盒二元大盒四元 賜顧認明上海河南路三層樓七號洋房廣東彭壽堂交易室懸上海縣告示爲記托郵局滙銀函購外加寄費一成原局回件無悞遠方託滬友代買最妙

29 3

鄞邑槎潭張氏修譜

吾族自蓬龍公遷鄞以來支繁族密迄今將四十世分九派曰城中曰水圍曰圓壋大房曰圓壋二房曰圓壋三房係有拾八世伯公派也曰樓亭曰大包橋曰張家曰汗家墳頭係十八世友六公派也國朝以來四次重修宗譜惟後次同治初元時因氣未靖道路梗塞致遠處採訪未能遍及茲屆重修理應悉心採輯凡遷居圓壋大房派公尾子諱紹麟子諱紹龍遷居餘杭圓壋二房派啓行公次子諱紹寶三子諱紹才遷居宜興又紹金公三子諱修方遷居青江又遷居蘇州大包橋派年浦又紹慶公子諱修元遷居沆州槎亭橋派啓懸公子諱紹禧遷居吳江又紹漳公四子諱修嘉遷居兆江又五子諱修禮遷居吳江張家漕派公子諱衡鈴次子諱衡鈞遷居子諱大緯遷居松江秀野橋以上各房見報望即將祖父及本身生卒配葬名諱位號詳細抄示俾即輯入限八月底截止幸勿有悞通信處寄寗波隆昌局號轉交圓壋張心葵上海大東門外仁元湧盾棧轉寄新塲張信昌此佈

宗長 張紹誠 謹啓

Z3055

病家注意

新聞西福海里 顧文俊 醫士又爲南市瑞裕祥北貨號葛鉌甫君及洞庭東山嚴第 邀往覆診已於初八動身准十四日返滬 特此謹告病家

經潤山 徐仲可 仝啓

Z3 4

三洋涇橋 德裕當滿衣廣告

本當始創出售滿衣以來已逾十載歷來剔選最高者歸門莊零售其餘統發各處衣莊故門莊所售者均屬上等有貨素承各路所推許今又新出綢縐衣夾衣服甚多各色羅紡紗衣山照碼劃一定價格外克己兼售中國大小龍 如蒙 惠顧請認明三洋涇橋南首本當石庫門內庶不致誤現因仿效日多特再登報聲明

德裕當白

Z2867

石路中天仙改換新開迎貴茶園

十二夜特請京都內城府山陝漢鎮回申眞正超等文武名角好戲

彩 萬 九 劉 李 張 富 三 李 四 小 陳 彩
上玉 永奎 德山 德俊 仙舫 蓀燈 少棠 蓋燈 桃紅 嘉祥 上
飄廷 高 王 張 王 譚 劉 畢 李 李 陳 張 童 李 葛 王 張 王
明打 珍 慶 瑞 云 艮 順 福 月 仝 富 春 慶 燕 和 子 德 玉 德 云 翠
月鼓 小譚 白水灘 連明瑞 成棠 珍奎 福紅 山任 全亭 芬
九陣風 雙包案 草橋關 大戰青面虎 重頭排本 雙珠二本 鳳三本 四本新演

小園特裝自來風扇正廳洋四角◀

商辦新舞臺

十二夜頌演日戲每逢禮拜三禮拜六禮拜日開演

小黎青 小保成 沐步青 趙文遠 小連生 夏月珊 夜來香 夏月潤 許奎官 七盞燈 劉培山 馬飛珠 薛瑤卿 張順來 小黎青 小雙鳳 毛韻珂 邱蕊山 劉步青 林步青 小連生 夏月珊 夜來香 趙文遠 夏月潤 馬飛珠

特頌文武全部著名藝員演新戲新編改良灘簧時事新曲唱廣東調十美叫局各種雜耍戲法

評楚歸漢 全本楊家將 此劇從雙龍大會起至令公碑

全遊青陽地

春貴鑫記茶園夜戲正廳洋三角

十二夜正廳三角特請京都內廷供奉眞正超等名角准演拿手好戲

馮俊卿 拔鴻雁 寄書 吳春海 龍爭虎鬥 謝玉山 目蓮救母 孫玉喜 忠心保國 筱桂芬 芳子胥過關 桂芬 永奎 譚 泗州城 趙魁 李秀云 萬永 勝 火 城 李吉才 汪笑儂 常春恆 一盞燈 劉 董德春 張奎 亮 駒 萬 小 劉 鎮之 永 秃 松 燕 王

本園新裝中外電氣自來風扇正廳每位三角◀

三馬路文明大舞臺

十二夜特戲特請京都內廷供奉全部藝員新添佈景特別改良彩片

諸賽卿 金鎖陣 大搜孤 小魁仙 金慶 救孤 沈飄香 雪塘 戲 小桂枝 秋 陰 劉永春 毛 芳 山 五月華 云 鳳 四 沈月來 中 探 應寶奎 發 杰 王永利 劉坤華 村 十新

白文奎 呂月樵 崔靈芝 呂月樵 趙如泉 沈月來 馬平汾扯 貴回河 全羅灣 金祿壽 王永利 應寶蓮 萬盞燈 何家聲 捉拿宋逆

新裝電話五百九十五

法界卜鄰里口鳳舞臺

本舞臺日戲每逢禮拜三禮拜六禮拜日 日戲價目正廳二角

十二夜戲大減價頭等正廳每位洋三角特請京都超等文武名角戲

洪秀奎 鼎盛春秋 小雲仙 小芬 倒飯 芝蘭花 打齋 沈翠芬 門 韓孝峯 曹 放 小奎奎 曹 白玉梅 雙 賽燕云 翠 遺花 五月仙 小射 寶珊 榮歸祭祖 小寶成 王福雲 雲裏飛 王福貴 賽同來 小月珊 筱 黃 慶 祥 金翠英 全本 殷家堡 代演 落馬湖

電話一千七百十二號

群仙茶園夜戲價目減價

初八夜起全班文武名角合演

正廳每位二角

3053

(翠仙茶園)

十二夜戲正廳價目每位洋二角

白文奎 忠孝牌 小蓮英 王鴻仙 寶蘭芬 金鳳 尹桂亭 尹蓉仙 小月樵 賽勝奎 吳新寶 紅菊花 小來全 演大 放曹 演捉 演大 演雙 演茂 廟 賽 賽 賽 寶 奎 仙 桃 州 拿 翠 屏 山 一 枝 飛 珠 八 兆

鳴盛公記梨園

六月十二日正本

停演

夜演最好出頭

單眼仔娶老婆

蛇仔杰

特別首本

日價		夜價	
特等	大洋三角	特等	大洋四角
頭等	大洋二角	頭等	大洋三角
二等	大洋一角半	二等	大洋二角
三等	小洋一角	三等	小洋一角半

新裝電氣風扇

鳳舞臺

荷月初九夜起

大減價

頭等正廳每位三角

超等坤角一齊登檯

Z3109

留園開幕廣告

衛生家納涼避暑者之注意

啓者去年開辦留園蒙滬上紳商學界不讚美以致車馬盈門紛紛不絕刻今已屆夏日暑氣炎炎甚至無游人之興凡愛衛生者莫不喜涼而畏熱故此本園發明避暑之方納涼之境今年園中裝色更比去年格外特別改良種種花草蓋沐自裝五色電光綵色目氣象一新特請維多利亞大戲園新奇活動影戲特派好友往歐州各國聘請駝名美女來園奏歌新舞延請超等名角幻術戲法敦請林步青及弟林步瀛編新談諸灘簧訪請名師定製新樣玲瓏焰火特請名司檜炙中西大菜各色菓品茶點一切招待格外週到特派查察員數位在園中巡途保護遊人以防艮莠不齊遊客來往各電車直達本園左近車馬亦可直達到園務望納涼避暑者盛請紳商學界風月之宵得清涼空氣本園已於六月初九日開幕敬請紳商學界翩然小園一遊方信言之不謬也

靜安寺南徐家匯路本園主人特啓

Z3 3

鳳舞臺

特請由普陀進香初次到申超等花旦

王寶寶

本舞臺處友由蘇款請超等花旦王寶寶來滬奏藝以饗賜顧諸君雅意適王藝員有普陀香之行後蒙允回滬日句留數技一獻奇池藝員名為京外此申初次到請屆時務女紳商仕臨聯袂偕為幸

本舞臺人啓　Z330

張園

尼哥拉戲園大減價

尼哥拉君前蒙滬上紳商挽留奏技數天今將離滬用特減價以留紀念頭等一元五角○二等○元○三等一角○其演五之劇世所試見用催眠罕能使弱女術懸千觔幻臂百出變化奇窮如蒙無光顧請早惠臨易勝禱盼

（新花園開幕廣告）

僕居城市苦愛園林竭數廿之經營得十畝之寬廣地當西門外黃家闕路即以新園名之當此暑氣逼人饒動夜遊之興本園中有臺有榭有水有橋花木繁多綠陰稠密更外加灘簧餚火番菜言茂源紹酒茶點務求清潔伺應追隨諸景倘鼓而來定不負良宵好景消今中歷六月三日為本園開幕之期屆時務請紳商各界惠然顧我以副雅懷以曠眼界特此布啓　新園主人啓　Z285

禮拜一拍賣

魯意師摩洋行

始創自同治十三年即英一千八百七十四年

於十二日二點半鐘在甯波路本洋地亞士大紅法蘭絨織花洋紗百利色花紗羅勃公司白織花色花羽紗織洋克魯森八鳳圖淮色花羽紗色芝蔴呢元亨聚寶盆花春色灰紗字花羽綢和記天賜財源九子得大色花邊條子絨公領採新花標方巾利彩西緞榮華蘆橋別墅元泰西緞報圖色泰西緞天青嗶嘰呢泰康提報圖色綌績荷蘭斜文等貨利康元絲羅緞　此佈

公發

魯意師摩洋行啓　丙547

禮拜一拍賣

電鐵紫絲銅並生　綫絲銅黃皮傢鋼

寶和洋行

准於十二日下午三點鐘在本行白賣電綫鐵絲鋼絲紫銅絲黃銅皮傢皮共貨千餘担欲拍貨客計請至小行面看小樣欲拍者請先來看松電鋼大樣內面看叉傢生鋼局棧叉六股寸半圓數百絲十條一捲蔘皮水龍另數百絲繩一捲貨現在本行倘拍多此碼該貨現銀出清一禮拜付現銀出清此佈　丙465

禮拜一拍賣

淨濱貨

瑞和洋行

准於十二日下午二點半鐘在本棧拍賣光白鉄皮念箱牛奶十箱為司格酒五十箱白蘭地酒五十箱黑頁浪酒五十箱皮酒十桶籐椅一箱白女洋機二箱長毛絨三包皮洋夾百餘打呂宋雪茄烟五箱分小什拍另以及肥皂顏料另物等不計此佈　Z336

禮拜一拍賣

上等木器

寶和洋行

准於十二日上午十點鐘在本行拍賣上等房間式書樓式大本案間抽台字檯椅酒架火爐鏡抽木捲蓬書檯衣帽架鐵床磁玻石鏡全銅雙人鉄床大號大椅石頂檯燈數十只法大號風扇書檯打字檯器具電風扇大檯上等羅辦洋琴號花旗銀上電門窗簾十扇正法國樂書一英上等木器另星什物等貨並不應上五等貨寶和洋行啓不計此佈　丙479

（奉諭拍賣）

法馬路二百零六號另文明樂樓租賃飯店京奉公館堂諭限本月十二日午二點在該店拍賣以償財生租欠　Z3127

禮拜一拍賣

公信貨

准於十二日十一點鐘在本行房白貨三磅半至七磅硬紙舌湯婆告圖財彩美人羊牌馬牌等各種洋紅氣布等餘貨不計此佈二禮拜出清此致　公茂洋行啓　丙8

禮拜一拍賣

魯意師摩洋行

始創自同治十三年即英一千八百七十四年

准於十二日下午時在大馬路碼頭拍賣白相船一只即小船名MICHEL日早晨可看欲拍者至該處面拍可也此佈　魯意師摩洋行啓　丙473

禮拜二拍賣

瑞和洋行

准於十三日二點半鐘在本棧拍賣

天祥不限價　瑞記不限價　祥泰不限價　粗布

雄英圖珍藏樓鴛鴦巧乞年萬貴富群會西緞元太麥花羽綢共廿餘一品富貴色花雙四人花緞元 玉色花一西緞共念餘箱洋色地亞士美人白纖花洋紗狗頭紅色花羽綢色 人色斗八色花會色洋紗桃太和撥呢色蕩舟黑格花羽綢白洋紗 綢美色花西緞 絨五金英紅洋元太西緞公司織花白洋錦隆方巾色花洋紅 紗太平天官元天主教色花 標公茂西緞四荊州色花洋紗英鴿不嘰公平色花羽綢路紅 素太西緞給呂藏喜元大西緞百利色洋紗 雙松子西緞 計餘布布卅餘件不計此佈 圖花 永樂圖元羽綢 與連元羽綢 立法藍洋 財方巾色花 八磅 五色 花羽綢色紅 青不嘰公平色花羽綢 珍康桃紅羽綾 松鹿粗布泰和藍 鹿細 花其色 羽綾花其

瑞和洋行啓　Z135

禮拜三拍賣

淨濱貨

魯意師摩洋行

始創自同治十三年即英一千八百七十四年

准於十四日下午一點半在本棧拍賣白鉛廿桶條塊皂數十箱白鉛一火酒五輪十箱小提琴一箱國面瓜口海一箱嘉滋三頭品三菜物廿箱十二箱白物提數十箱紅酒好克白心盃牛奶箱白鉛桶滋十箱牛奶二百箱咸肉十只鐵器衣裝念只樣子什物不計此佈　魯意師摩洋行啓　丙479

禮拜二拍賣

文治洋行

准於本月十三日拾點鐘在本行拍賣頭皂一百箱頁茂皂數十箱順全顏料四百箱十聽海漆十箱皮酒數十打唱戲紙數十包烟絲一百聽以及外國木器間式樓式大字檯房椅雙打檯椅寫字檯小鐵箱單雙八什鉄信大箱火灶另星物不計此佈　文治洋行啓　丙47

禮拜二拍賣

奉公堂諭　壳件洋行

瑞泰米店

准於十三日下午二點半六鐘在河南路廿五瑞泰米號門牌瑞泰食米店內拍賣麻袋數千只草包數百只秤三只小數三只部東洋車一輛鐵銀箱一只帳檯桌一切生財什物不計此佈　壳件洋行啓　乙332

禮拜三拍賣

白冰糖

魯意師摩洋行

始創自同治十三年即英一千八百七十四年

茲有德國名廠運到上等白冰糖現歸小行拍賣今准於十三四日下午二點在本棧拍賣二百包寶號並可免小行佣加外推銷至各寶號面拍可也此佈

每逢星期三不限價

魯意師摩洋行啓　丙9

禮拜三拍賣

三馬頭牌麵粉

魯意師摩洋行

始創自同治十三年即英一千八百七十四年

茲有增裕機器麵粉公司所出三馬頭牌麵粉其貨久已著名市上無待稱美今為推廣銷路將見現歸小行拍賣專為麵粉權衡今准于十四日下午二點半在本棧拍賣一千包分期小票拍賣並後限一禮拜內即期新請出清並可免佣加外佣拍可也此佈實號照至小行面拍可也此佈

每星期二不限價

魯意師摩洋行啓　丙475

禮拜三拍賣

瑞和洋行

公平貨不限價

准於十四日二點半鐘在本棧拍賣淨貨公平鞋帽店雙花圖長壽宮納花象童楊家將雙小八點炮問津利市三倍兆地二仙散萬葉祝壽九財童吳后進宮巧發財萬紫千紅海上名妓歲朝清供順風大發調劉海九虎五子三友寶牡丹忠義門有草東軍台雙得利豐年漢宮春曉成親桂漿四子壽升盤仙草劉過新年戲尾沙四壽鶴童打麵龍鳳小花園如意子全帝富貴樓夢鐘生花劃一鴻運大發一品香九金麒麟代軍鬼花鳳台八虎八角鶴花牌打麵頭彩孔雀天官八鳳色雙八鳳鵝鳥牌三美玫瑰雙喜光麥草光日光絲光本邊彩邊白邊黃邊元羽綢大人鳳色花棉豐年菓萃豐隆預告升年萬萬八羽打如意五五元童寶衣花獅牌美人燕窩改紫千紅龍天泰西緞元寶黃金紅洋虎順風大發六絲光元四子預賞升鳳年素羽綢元童子鷄色素綢羅燕窩萬扇八X天官如意三S大英細布八槍三萬花旗細布十利甘露萬淡光絨門百草千人十五磅雙花羽毛五福來德正三十二磅小八槍十磅龍鶴八圖碼頭市布四磅至七磅八虎劉海駱駝鵪鳥紅標五磅雙劉海至十五劉海市布十一磅市布三劉三和彩石磅大吉利吉祥如意布師傅三發三豐三公八陣圖三至永慶昇平三正三隆盜仙草三正萬年如意漂布所拍之貨均是淨貨倘有零點一律排列稍遺吳后進宮元羽綢此佈　Z3134

元芳洋行

（每禮拜四）

不限價拍賣疋頭

本行創設在上海已四十餘年專運英國名廠各種疋頭來華按期於每禮拜四上午九點半鐘起在本行不限價拍賣後列著名本牌各貨歷來悉有目錄貨尊無更改凌期刻有貨諸貨須看明簿內遲近貴客欲拍讓須期看小樣者請至本行可也將按照拍賣各貨列後各色羽毛嗶嘰元色毛羽各色羽紗元色泰西緞元色羽綢染色素綾羽綢各色磅洋標市布原布洋標布細布細斜紋白竹布標布等上海英商元芳洋行謹啓　4151

（蘇中玉器琢家鑒）

本號新到東洋紅砂數百件悉零拆批發如蒙惠顧便移任尊請至洋淫要者二玉橋下水逕坊內問大通號本也可　乙3　乙

泳涼園浴堂

受股聲明重新開盤

首創在寶善街抬有餘年於光緒年遷至棋盤街查於華三年由鴨商全聲營改浴池名實各埠紳商歡稱美頗股東張蒙意在四五年連年新開浴池今連年開股欲中四數家微名生意三華星記作永不干涉月份股東議據歸後歸華星記獨開聲明舊日停止嗣改造後換新房客位寬之諸浴池改換新明不惜重資更延請場上海物件色色鮮明不惜工本高等技藝求精室司修足均是高等技藝待周到侍蒙貴客駕臨敝園望諸之擇於十三日開張廣告　Z3137

新到批發從廉

銀匣守田寶丹

此丹為救急起死回生之聖藥自今歐美非亞各大醫家均喜用之時疫病者許八聲量一用已一二之人難少其同處吹鼻可能立效一時下將此丹發售其價低廉即可調服二分之口中萬惟先認宜其為回生功效確實日本醫用須驗裝冒牌偽製甚藥所信者務次是品包紙之銀盒守田丹四字偽每元藥可上角如用一盒五郎里不盒購每盒一錫盒五分包十盒上海美界仁智里打藥房代售　丙4014

瑞生洋行

出售各種機器

英國第一著名米白主培老廠所造織紗廠器已經行名廠子中國各廠特購用其數有十八萬錠之多地華廠之麗機器引擎修理機器利物如火機之纖布器格內而之灑水減陳出新復雅機斯之薄潤無不推陳電機巧遜克可名廠所造引擎發電燈機器燈電電用又以及運動各項機器倫電器各以用心裁資獨出精巧絕現用之廠派一箱尤為專司裝電燈器亦已以上各洋行歸小商一家經售價克已以倘蒙賜顧請移玉至小行看圖樣面議價值可也此白　丙3479

京都天寶齋

八寶化毒丹　珠黃下疳散

珍珠琥珀五淋止盡白濁丸

夫淋濁一症因酒淋熱毒而成或花柳傳染以致小便刺痛管閉塞此丹立止步濕熱痛不堪大受其累服此丸立刻止痛管利便止濁定痛消火化毒去濕輕者一瓶重者二瓶可能包痊不但病除而且身之妙藥也每盒洋一元元珠下疳散每盒洋一元八寶化毒丹每瓶二元每瓶洋七角專治男女陰物腫爛新患二日內以不服服此丹即可永無梅毒後患

申報第一張後幅

大清宣統二年庚戌 六月十二日 共二張

西曆一千九百十年 七月十八號禮拜一

德記洋行經理地球火險公司

本行經理英國地球極大火險公司備足資本英金二百廿萬磅公積金二百八十萬磅合計上海規元四千三百萬兩分設上海數十餘年歸本行經理專保南北商家棧房行號住宅貨色生財衣箱什物等件其保費格外克己且本行有外國權柄倘遇不測賠款異常迅速 貴客如 蒙惠顧請 駕臨敝帳房接洽可也 四川路七十二號德記洋行帳房謹啟

沈製 生髮膠 生髮神奇

八壽醫藥室主人餘年君台啓敬啓者小妾年未三旬因爲造化小兒所苦幾及半年入春以來雖已幸占勿藥然刺來攬鏡兩鬢烏雲日見散落回思昔日即不及麗華之可鑒而今爲屑髮之人何前後之相懸若是也諸藥嘗試正苦無效二月間有友人自滬旋里饋中適有 貴藥室生髮膠一料急爲乞歸如法療用現逾半載不惟不隨秋木之凋零而且生機蓬勃漸復舊觀雖曰友人之惠而 貴藥室製膠之功不可忘也謹成俚句一章以表謝意○蕭蕭蓬鬢已多時○膏沐誰知此最宜○若比齊阿井水○煎膠補血更神奇○戊申九月念二日福建龍巖州城內張義成頓首拜謝

上海盆湯弄即山西路集益里對門八壽醫藥室謹啟

財安售價每瓶洋半元每料六瓶洋二元五角來函係用明信片原信留存案頭盡可取看又製陜髮藥驗異常每瓶四角每洋三瓶

愛 面上美貌 珠粉 羊脂 鏡面散

專治烟容雀斑酒刺粉刺紅點晦色油光瘰癧等類不靈倍罰

本主人以天地生人大半容貌醜陋爲一大缺憾究其由來非僅一端如肺熱之人則面現紅點血熱之人則面現似瘢嗜酒之人即面現酒刺嗜烟之人即面現烟容若多搽面粉即面生粉刺若腎水不足則面生雀斑俾晝作夜則面如菜色經歷風霜則面似鍋底若油光滿面則由少受寒氣惡疰斑點則由血熱妄行此外亦有由治氣而成白點風由積汗而成汗斑者以上種種皆非無可施技因市井之徒惟知金錢主義專用巧言欺人最喜抄人告白而且藥不對方以致試過者皆目爲欺人之物聽其自然而已自本主人用化學發明較艷鏡面散以來中外官紳商學女界得此而美貌者指不勝屈均有謝信爲證任從觀看各省分售已設三百餘家可見此散是的確靈驗切勿以誤購他家僞藥而寒心觀望爲幸 售價珠粉羊脂雙料專治最重雀斑烟容等患一料用完斷無不愈之理每瓶洋半元每料六瓶洋二元五角單料每瓶洋二角五分每洋五瓶不靈加倍受罰批發另議 上海山西路即盆湯街集益里對門八壽醫藥室主人餘年氏啓批發有特別利益北京分設前門外華英藥房總經理天津中英四川成都中法各省均有經售 3023

傳家第一奇方 哮喘天下之氣急丹

一病經十載 無殊受慘刑 何來龍府藥 枯木頓回春 附近假冒 須認明五開間門面

謹啓者僕因紅羊之厄奔走過勞壯年又不善衛生致患哮喘氣急逢節必發醫家謂肺主出氣腎主納氣病係腎虧感寒邪所致投以藥石毫無功效近年愈發愈甚竟至食不下咽口不能語偃臥如尸累月不已滬上馳名妙藥服食殆徧新死不得自覓涂生去秋偶感風寒宿病又發欲求治無門望而卻步忽得某親如表兄來舍述及上海盆湯街寗波路口五開間門面崔氏香虞藥室所製哮喘氣急仙丹靈驗昭著渠亦賴此痊愈並言家中尚有餘藥一大瓶爾時僕已昏沈不知幸二小兒急借往取來用瓷湯送服三次第一日略覺安睡一面郵局匯洋五元購辦一料一面將餘藥次第送服晒中稍有微汗醒後嘔痰盈許三日之間呼吸舒暢竟得起身行步星期幾度未見再萌一種感激欣喜之忱未可言狀特先登報以誌神驗鐵據容再踵門泥首○附近假冒但可充藥非他物可比若購僞藥貽害非淺須格外小心認明五開間門面藥紙包上有崔氏肖像切記切記 湖州府城隍廟前郭修身誌 購者或至製藥所乃在上海北京路根德里內亦購買 2877

真正婦科調經續嗣秘寶

廣東彭壽堂獨秘奇方人參鷄血膝調經種子夢熊丹續嗣最速世無其匹如不信將素未生蛋之雞飼以此丹旬日蛋自生矣

本草載鷄血藤爲婦科之秘寶大補氣血統治百病

凡婦人多年不育者服之無不一索而得有奪天造化之功惜眞者難得本堂不惜工本選取眞鷄血藤人參並各種滋補貴品六十四味製成調經夢熊丹妙在王首取彩絕非霸烈燥藥可比功能調補婦人衝任之血平定肝鬱之氣化痰止咳潤燥止帶滋陰暖宮止痛定痛而求子心切速服三旬不使間斷包可如願以償素未生育之婦服後立能懷孕嘉兒晚年經斷血枯服者竟能生珠既孕服之定舉麟兒凡試屢驗之妙藥非同市上虛言欺人者可比茲特錄其治病最爲奇効者列後○一治婦女氣血兩虛月經不調不能成孕○一治氣虛多怒心氣常痛○一治白帶白淫經年不止○一治經期不定血色不常頭暈眼花腰腹刺痛四肢無力精神倦怠○一治氣鬱不舒心跳多夢盜汗自汗不思飲食以上各症具有試驗萬靈藥到病除之功每匣一元每料八元 上海河南路七號廣東彭壽堂啓 Z3024

介紹名醫 毒門聖手

胡菴香醫士○包醫○白濁○梅瘡○住二馬路石路西鏡中天照相館東首○誦清堂藥室

白濁下疳梅毒等症西醫謂之花柳病吾國素無專科自海通以來皮院林立毒氣流播傳染益多患之者每多貪速求效治之者又皆胡亂投一朝失足貽害終身至可慘也吾友儒醫○胡菴香先生素精岐黃而於花柳病學尤爲注意研究病因之所在溝通中西治法在申臨診多年凡他家所不能醫愈斷根者如久年淋濁以及楊梅瘋痛透頂穿鼻一切梅毒重症均可以醫全愈奏效如神弟等介紹多人百無一失敢保之餘用敢告世之患毒者 姚文欽 席茀青 彭梅伯 郭頌青 同啓 Z2916

口臭 沁香丸

凡人痰火內熱胃經虛火上升口臭之氣令人生厭或飲酒吸烟或喜嗜牛羊魚腥韮蒜葱蒜食後津液膠膩積污齒黑口必臭而難聞本主人新發明口臭立愈沁香片採取新鮮藥二十一味用化學法提精去滓製鍊美備味甜而清香男女相宜能滋眞陰以行水降虛火去胃熱胃火熄則煩躁自除津液清則兩頰生香誠是固齒衛生之金丹矣每大箱一元每打十元小箱減半批發有特別利益遠埠郵政局及上海山西路盆湯街大街八壽醫藥室主人餘年氏謹識分設四川中法杭州歐亞各藥房 Z2879

止遺保精無上妙品

敬謝廣東彭壽堂立止遺精陰陽八卦丹實在功效

僕素性疎狂自負豪邁喜閱艷情小說樂此不疲久之胡思亂想冀有所遇以致精關不守神思恍惚合眼即夢始以爲日間之所引則然也豈知遺久成滑無夢亦洩欲塞漏巵醫藥罔效卒至氣索神頽面無血色抑鬱憂心如結內弟蔡君讀即搭火車到上海河南路七號廣東彭壽堂買得陰陽八卦丹一料封髓膏一對授予曰以此試之幸而見效當續購予以病勢沈重此丹能否奏效未可預卜惟人必精充而後神完氣足精不保存特尸餘腐氣耳焉能久存止遺之要固是急不待緩因按單照服遺洩果止接服七日覺下部鬆泛之氣頓然緊束大半則知爲腎氣之强旺也服至旬日藥完然丹田溫煖不復寒涼小溲延長不復短促腎關之鎖鑰堅固勝前十倍內子喜曰自服此丹未嘗一遺面面色肥潤飯量加多種種佳象層出不窮促即續購二料膏藥二對接服無間以收全功予惟之並向貴堂帶購如意丸酒各一大瓶與八卦丹間服以資助力月餘而體病全消精力充足此去年實在情形也今夏內子已舉一雄藥石効靈功勝再造爲書俾謝以抵瓊瑤自蘇垣山塘涇北洪寄登 Z2917

※緊要新聞二※

滿洲近事片片錄

○字林報載東京通信云據奉天電稱兩湖災民近赴滿洲者絡繹不絕牛莊一埠已到有四千餘人但因無所事事故其景況異常窘困牛莊道深恐滋生事端曾請示東督作何辦法東督答稱其力能作工者應遣往黑龍江開墾其餘老弱應仍遣回本省蓋因黑龍江財政奇絀不能盡數容納云　韓人近多移居長白山一帶並稟請華官准其歸化東督已派員調查新訂外民入籍律　撫順煤礦事宜華官調查已畢現與日本委員正式開議賠償前此礦主之損失及礦界徵稅各節　滿洲鐵路車站界線問題現仍延宕未結郵傳部尙書近准黑龍江巡撫之請派員數人與俄官會商此事

日俄鐵路連絡之草章 奉天

○日俄兩國滿洲鐵路連合輸送一事聞日本當局已與俄國商訂條約內容探錄於下　一日俄兩國鐵路之連絡事務因謀事實上之便利可歸俄國國際鐵路局管理之　二日俄兩國政府關於連絡上必要之事項每年須在俄都協議一次　三凡兩國通知連絡上之事項對於日本政府用英文對於俄國政府用俄文　四凡對於旅客之用語如關於損害賠償之件總以英文修當以上所述係協約未定以前之草案協約訂定之後內容尙需略加爲改

贛路留東代表致諮議局及董事局函（爲借日債事）

敬啓者宣統二年二月十五日卽日本明治四十三年三月二十四日本省留東同鄉會據東京及大阪各報載有南潯鐵路向其陳請借款四百萬兩一節議決以外債之殆害外人之狡黠亟應反對特派某等三人回國調查茲在潯路見名譽總理陳吏部三立在潯見協理黃內翰翼曾在省見協理黃太史大壎日前又在董事局見路局董事羅君文卿聶君玉溪羅君朗山謝君味餘袁君秋舫余君占鰲據諸君所言俱不承認日債四百萬兩之說但借債一事確已由董事會暨現總協理等議決主張現由坐辦總理劉禮部景熙在京向郵部交通銀行籌借二百萬兩尙在磋商之中云云某等聞命之餘疑懼交集夫日債之曾否陳請部債之是否託名官辦之端是否從此開始某等不暇向諸君子深辨惟有數要義必要求諸君子明白宣示以釋全省省人之疑懼亦諸君責任所在不能不負明白宣示之義務者請得而詳陳焉　一東報宣載借債事計日本陽曆明治四十三年三月念四日東京報知新聞夕刊同月念五日東京讀賣新聞同日東京每日電報念六日大阪朝日新聞俱先後登載確言公司向其陳請借款大有損害公司之名譽公司應向其聲明取消否則起訴可也　二此次劉總理入京所籌借二百萬兩是否確係股東之代表董事會主張抑係公司執事人之現總協理主張或董事會合現總協理共同主張如確係股東之代表董事會主張則第一曾否確實得股東多數之贊可第二將來用此款造成南潯全段所獲出應得利益是否專由現股東享受第三借用此款後如有損害股東是否翻有限公司之奏案負無限責任共同負担償還如確係公司執事人之總協理主張則第一將來用此款造成南潯全段所獲出應得利益是否專由現總協理享受第二借用此款後如有損害是否專由現總協理負担償還如確係董事會合現總協理共同主張則將來享受利益及負担責任之界說亦應劃清且此次借款合同是否用江西全省鐵道總公司名義蓋用江西全省鐵路總公司關防將來此項借款之債權是否僅能行使於南潯一段抑或得行使於其他之江西全省鐵路　三光緒丙午已借之吳端伯款一百萬兩依照條約距還期僅六載現在股東及公司執事人是否負担責任及其籌還之策已有預算否　以上三端皆某等所亟欲明晰亦卽吾全省人所亟欲明悉祈卽從速明白宣示以釋羣疑否則某等不敢深信亦卽全省人所不敢不反對者也

勸業會塲之見聞錄 南京

▲湖北研究教育團抵寗　湖北教育研究團來寗赴研究會員司生徒一百餘人昨早十點鐘左右搭江新瑞和兩輪抵埠分別登岸先由李提學督同學務公所各科員司登輪歡迎後在下關第一樓款以茶點提學見各堂學生極道歡洽之意茶畢於三點鐘後同乘專車進城同時研究會副會長錢君亦蒞會歡聚頗極一時之盛

▲審查總長派員赴各館檢查　事務所刻奉審查總長楊欽使札以審查事體重大不厭周詳各館已經開覽者亟應再前派員檢查免致貽誤等因聞農業館派審查科長高彤墀暨預備審查員廖叙疇科員張辰工藝館則派預備審查員舒厚仁陸安徐紹聖教育館則派審查副科長李佐廷科員王鼎鈞已於初八日起會同出品科分投各館着手檢查

▲沈女士仿明宮繡之特色　協會協理張右企觀察所出竹衫兩件陳列工藝館精細絕倫有目共賞開會之日早爲寗紹公司定購而美術中尙有其夫人張沈蕊珠所繡衣料兩件繡法係仿明宮繡又有繡花籃二十六隻籃各異式花各異種各項繡法無一不備此係中國古美術較之西法更有價値非通畫理者不能着針眞美術館特色之出品也

▲紀念塔不日落成　會塲內紀念塔共有四層高約二十餘丈矗立天表每層皆有梯如螺旋狀迴環而上中間又安置升高電機人自下層入口機動則能升至上層憑欄四顧金陵全景皆在目中不日卽行落成想遊覽者當亦樂於登臨而一擴眼界也

▲福建館開館有期　福建館落成較遲賽品運到亦較後現在該館委員已日夜布置陳列赶備開覽大約本月望日可以開館

▲委員弔奠僑商　僑商徐君博興素具熱心惓懷祖國茲因南洋勸業會開幕特來協助其提倡實業之忱已可概見乃因水土不服事務冗繁遂染小恙當即往滬就醫不料藥石無靈本月初六日竟爾仙逝正會長聞信不勝悲悼當派委梁驥初君及事務所外事科員王公贊君前往弔奠以表哀情

▲滅火機試驗臺之建築　會場自參考館電燈機洩氣後同人咸有戒心茲上海老晉隆洋行運來滅火機器一種並擬出售但此機非當場試驗不足以資研究該洋行擬借會場空地築一高臺以爲夜間實行試驗之用果試驗有效再行宣布

※分類新聞※

※政界※

武陽城廂自治補選總董　常州　○武陽城廂自治選舉各項職員已誌前報嗣悉惲總董祖祁以年逾六十謝絕當選遂于初八日補行選舉聞當選者爲錢紳以振陪總董則爲史紳成云

自治選舉風潮已平　福建　○德化籌辦地方自治選舉設在崇義祠爲城廂投票所於五月初三日經調查員毛逢生開明選舉人二百九十名分別列榜前訂十三日爲乙級投票期十四日爲甲級投票期各投入票櫃訂十五日開櫃乃塔岸街及上下市各紳商大起風潮面向郁大令聲訴僉云我紳商家有五千金資格者有舉貢廩附者有富商大賈年納正供糧稅數十元者何以榜上無名全無選舉權至該調查員鄉人有貧無六親者有賣菜算命者有身家不清者皆得列名榜上均有選舉權是調查員徇私濫報希圖運動議員也以後如遇公欵義務經費惟該得選人是問勿責成我紳商也郁大令不得已遂以前投作廢復於五月十六日補投開票得甲級十名教職鄭焜生員劉天爵增生謝和聲廩生陳波光生員郭鴻椿教職林慶蘭把總張春生生員陳棻熙把總温啓東生員郭鴻鳴乙級十名武舉張品升商人曾汜潛教職蘇際時生員蘇其薰武生陳聯高生員陳葆辰生員陳啓芳廩生李清芳歲貢陳維善生員陳國棟又於二十七日再行投票以陳波光爲正議長郭鴻椿爲副議長云

浙撫對於仙居慘殺案之慎重　杭州　○台防營辦理仙居鹽案縱兵慘殺屠民邀功酷虐情形慘無人理迭經全台紳士後先呼籲電檄紛馳諮議局亦經兩次上書呈請徹究迄今數閱月其效果僅僅撤去一江文光並加以永不敘用之奏案而殘忍不法罪浮於江之李學周安位如故二次戕斬牛客案竟有當地議員狄翬等聯名電禀爲李頌功運動團體設法保留種種不法幸歸無效日前復據仙居縣生員龔一德續呈撫院臚舉是案始末情形要求速派大員秉公查辦以雪民憤本日奉中座明白批答謂此案前經本部院屢次派委分赴該縣明密徹查並訪諸輿論大致與該生等所禀不甚懸殊足見公道自在人心惟各管帶有辦理不善者亦經分別參撤調用候再派委大員馳往復查再行併案核辦以昭平允

定期公舉清理公欵公產董事　寗波　○清理公欵公產規則去年經諮議局議決當由撫憲批准通飭各屬一體施行鄞縣鄒大令奉文之下照會鄉約商會等處請定期開會公舉董事聞近日鄉約覆函謂定期開會公舉董事照章由地方官召集城鎮鄉士民公舉公正紳董五人以上九人以下詳請本府核發照會會同辦理大令接函後擬於日內即行舉辦矣

※軍界※

張統制整齊軍服辦法　武昌　○第八鎮統制張軍門彪以陸軍服制原爲分階級而定等次刻查各目兵等肩章脫落不補實與軍容大生妨碍特飭各協標營將夏季軍服之肩章落欠若干冬季常服之袖章落欠若干分別交由軍需長刻速添配齊全從此之後如因公外出時仍蹈前轍一經查覺定即懲罰該管長官亦須酌罰薪餉以爲約束不嚴者戒

吳協統整頓陸軍活劇　江西　○贛省兵備處提調劉太守體仁在差有年軍務最爲熟悉以陸軍種種之腐敗條陳馮中丞擇採改良當經馮撫迭向吳協統介璋詢問各節飭令力爲整頓部下勿令人言嘖嘖吳協統奉到命令即以夜晚查點官兵爲下手於初四日查點至陸軍步隊二標二營後隊時少兵兩名當經派令該營官長立時出營拿到於下午九鐘青至十二鐘爲止兩腿腐爛血流如注見者莫不慘甚謂爲吳協統整頓軍規之活劇也

帮匪越境滋擾戒嚴　浙江　○平湖東鄉牙前鎮與江蘇金山衛僅隔四九之路金山衛東西兩門均駐有砲船一號初四日夏竹林餘黨率領槍船十餘隻約一百餘人突至西門焚燬砲船刦去軍械該帮匪排齊隊伍由西至東該處砲船已得消息隨即迎敵開仗究因匪多兵少難以取勝只好退灘牙前紳董聞此惡耗立即電禀沈統領初六日沈統領調集水陸防營齊到牙前一帶扼要駐紮以防帮匪越境滋擾云

海軍處電查閩口砲隊　福建　○閩口砲臺及炮數比年以來均有添置整頓惟砲數若干尚未報明海軍處在案日前海軍處特行電咨閩省飭將閩口所有砲臺及砲數詳細具報以爲將來重整海軍地步

※學務※

檢定小學教員展期舉行　杭州　○浙學袁樹五文宗前因全省小學教員關係教育始基責任重大擬即遵照學部奏案分電各屬定期本年六月內舉行受檢以資甄別現查報到人數寥寥勢難草率從事遵即禀商中座決議展至下學期舉行即日分電十一府遵照辦理外並揭示通告謂照得檢定小學教員前經札飭各屬勸學所分別選送定於六月舉行現查各屬送到名册僅有鎮海餘姚兩縣而仁錢勸學所呈報應受檢定各教員報到者尤屬寥寥除一面飭催各屬外合即暫予展緩俟下學期再行定期舉辦

鄂學司分日檢定教員　武昌　○李子中學使以部章檢定教員限於暑假期內舉辦現特派委省視學各員分赴各外府州縣檢定其武漢三鎮初等小學教員則於初六日起至初十日輪日在省垣大貢院內由司親行檢定其監場委員已派定學務公所汪科長元衆馮科長汝簡劉科長鳳璋吳科長孟龍許科員崇熙包科員安保等十餘人場規極爲嚴肅

清華女校展覽會紀盛 松江 ○松城清華女校成績卓著于本月初九初十兩日就本校開會展覽來賓甚衆男女賓共分兩日往觀廳事三間陳列粲粲其中尤以刺繡爲第一鮮豔光潔觀者嘖嘖手工次之餘亦各擅勝塲

實業

武陽農會發起情形 常州 ○武陽農會去歲雖由諮議局議決迄今尚未成立日昨由朱稚竹趙仲平兩君發起假局前街先賢祠開會籌議官界中僅陽湖伊令創會鄉間之到會者共念有六人首由朱君報告開會宗旨次伊令演說次于蓮懷屠元博兩君相繼演說並言農會種種之利益頗爲動聽次趙君仲平演繹農會章程次討論進行方法初議即日選舉董事當由伊令宣言今日尚有數鄉未到發傳單時又未聲明選舉似以另行訂期選舉爲宜衆均贊成遂改期于十七日再行選舉董事至事務所聞將設于兩邑鄉董公所云

統兵員稟請札撥巡防營開礦 江西 ○江西監造各學堂及營房工程委員馬大令獻廷以現辦營房工程准於七月內可以告竣通稟當道懇請札撥巡防軍二營交由該令統帶赴宜春縣北鄉地方開採煤礦不動公欵而坐闢利源一舉兩得俟辦有成效再行推廣微持軍餉有資即舉行各項新政亦綽然餘裕矣此案未識當道如何應付也

署技塲停製毛氈 武昌 ○鄂省手工善技塲向製各式毛氈其質雖細而不堅致銷路不暢存貨堆積纍纍現新委該塲總辦李署學使以湖北現有官設之氈呢廠開工在即不如將本塲製氈一項停止將所有機器原料移交該廠作價歸欵其製氈之汴籍工人十五名均各給川資遣送回籍已經稟准鄂督於日昨停工移交矣

雜記

華婁巡士因棍責罷崗 松江 ○華婁警察葉巡官純用舊時官塲專制手段且無裁判識力故羣下均不能服初九日因巡士張某乘馬喝責軍棍三十下並判罰鍰初十日西門外全體巡士即繳還肩章不肯上崗午刻排隊入華婁兩署稱退崗後有個人自由之權乘馬小過巡官亦祇能訓誡不能棍責華婁張劉兩大令勸令照常站崗俟日內開會決議俾明曲直而定辦法

姤姦謀斃案牽涉大員 杭州 ○杭垣車家橋慶和客棧楊姓蕩婦日前姤姦謀斃姘夫一案大略業載前報茲悉此婦初嫁某營哨官揚玉亭分防衢州經年而寡回杭後依居姊丈葉巡捕所開之慶和客棧淫蕩性成不安於室姘識內河水師何管帶汝成上年復與成衣周正林有染約爲夫婦並言明某大人係舊好寘難謝絕來時汝須迴避周成衣允之居然佳耦矣不料近來又與客棧帳房俞阿剛交密礙於成衣約赴拱埠姦宿事爲成衣窺破時起衝突前月杪又因口角爭鬧俞阿剛膽敢揮身幫毆跌傷成衣小腹脇腰等處勢已垂危而該婦並於本月初二晚密約姦夫幫同縊斃又恃葉巡捕聲勢密飭地保督同棺殮以圖滅跡經死者同業許某等訪悉內容赴縣告密錢塘縣李令於初五日下午開棺檢驗確係被毆受傷本已致命復加縊斃遂將犯婦帶縣收禁昨日又將幫凶之姦夫訪拿到案惟牽涉憲轅巡捕及某營管帶雖未同謀迹近包庇即日上院請示聞昨晚奉到撫憲電諭嚴飭照律辦理想須澈底根究矣

販賣官紙業違法病民 杭州 ○浙省官紙局成立後以數十文工本之狀紙勒售大洋三角遠道鄉愚不知禁令往往以沉冤巨屈奔省伸雪因格於功令攢不得入進退爲難有因此而自尋短見者聞見所及不知凡幾大吏爲保持營業起見不得不曲與迴護幸諮議局爲民請命一再抗爭除將官狀紙酌中定價每套准售銅幣十枚並請將該局即日裁撤現已改爲官印刷所名去實存然已煞費苦心聞外府各屬承銷此項狀紙仍售大洋三角已足駭人聽聞不料更有甚於此者台屬行銷官紙由勢紳徐樹滋包辦官狀紙一套明售大洋六角五分處屬靑田縣亦與同價現經勸學所紳董陳鍾渭等聯名通告諸議局請即轉呈撫院從嚴查禁聞該局常駐紳專案提議以由局呈請諸多窒礙改由各該府縣議員照章質問藉蘇民困

清談

今日之不可忽

西藏介英俄兩大間爲中英俄三國必爭之地達賴自正月出亡後英俄兩國方加意籠絡汲汲焉爲入寨我取之謀以求其所謂大欲於西藏者

乃今日而達賴忽電致理藩部矣謂自革去封號以後靜心修養並無意外懇大部代達天聽外間消息不足爲憑嗟嗟是豈卑詞誘我耶抑亦受他國人之運動故爲此言以餂我耶不然我中國果有何事可畏而達賴必兢兢焉前倨後恭耶

寄語政府諸公其愼毋忽

今日之不必畏

中國以文化立國數千年矣今日者歐化東來一二文人稍稍有政治之思想痛心外侮請開國會一而再再而三此固出於忠君愛國之熱忱而不能自已者

乃者政府諸公則惴惴大懼飭下民政部選派警衛隊往來巡邏以資偵察若視爲歐美政黨者然抑亦左矣

或者曰日俄協約今甫發表滿洲之安危已幾幾不容吾置喙矣外患遝陵來日大難政府諸公乃不於驚心動魄之新約稍稍措意而獨於吾民人之要求匪惟深閉固拒且兢兢以譏察非常相準備毋乃亦忽所不當忽而專於其不必畏者戚戚焉加之意耶

嗚呼不如是不足以爲中國之政府

西部蒙古游歷談（卅七）

直隷商人無店舖租住客寓以營生意辦貨以品貴樸實爲尚極適蒙人嗜好惟貨價奇昂如烏里雅蘇台商人歲息三成近市多商人獲利約七成足見遷利之優厚矣

山西商人專辦收畜獸皮毛絨等貨物惟商情甚淡不逮直商遠甚

俄商在第三街經營商務無甚頭緒只有貝搭羅夫哥鐵利尼哥夫克細明孛杜諾夫等四家然將來開發風氣完備交通機關科布多商務必可起色

商塲調駐之綠營兵多營古玩舖兼種地菜園中所栽培洋芋爲塞外第一佳味每斤價銀三分至五分蕪菁一個與洋芋同胡蘿蔔十個價銀五分至八分綠營兵丁中尚有銀匠木匠皮匠等項個人營業極爲發達足見邊疆軍務之一般矣

科布多居民鑿井以供飲料如遇清冷水泉人即以此爲神聖水井尊崇不置井深七尺爲度井前安設小廟供共神所謂龍王廟也蒙人稱爲龍王井畔並有土地廟以資保護農家最尊拜之常供餐食値開廟時蒙人來廟燒香者絡繹不絕

科布多商界中人極乏道德的精神商務蕭瑟騙詐公行於行政上頗有妨害以故科布多官場整飭商務一面爲保護商民一面爲防杜無賴起見在商界中互選監督七人名爲甲頭辦理商務各甲頭管理十五六家保維安寧則滅匪跡極有成效甲頭並無薪水只遞虛耳

探險錄

三馬路
仁記永紗貨賤售
拷香雲紗六角五分　熟香雲紗六角六分
雙加重杭官紗四角五分 五角五分
新出一枝大花生絲衫長
2656

敬啓者本公司爲推廣保險總覓在上海設立總代理行照保險章程期滿生存得享本公司額外之利益儲蓄諸公信用請隨時取閱本公司章程可也
日本太平生命保險株式會社上海總代理瀛華洋行廣告
總董　中村靜嘉
總理　楠秀太郎
商議員　周熊甫
醫學士　佐佐木金次郎
收支上海正金銀行
乙 29.2

言茂源酒棧補助南洋勸業會廣告
本棧創始越■旋分海上名馳久遠品異尋常茲逢南洋開會勸業之初正本棧精益求精之候入會分設門牌爭奇選貨務取精良應酬周到至于色之容清香之馥郁味之腴永早已蒸蒸不備有口皆碑觀賽諸公盍請嘗試其二十年未號花雕售洋四角以公同好此啓
Z2874

愛理士紅衣補丸治愈喘咳腎虛承崔君礪山持贈玉照來函照登

藥乃醫家所必需醫不究藥則無以治證草木而外丸散爲佐醫道始告全功愛理士紅衣補丸性質和平莫名其妙夫藥有偏補偏削之弊此丸有相生相尅之功是以老幼咸宜男婦並治也予躬親試驗敢決爲補品之聖劑賤體之脈寸弱尺虧由腎不足也腎不足則火盛陰虧喘逆等症作矣居常調以參茸諸品雖無窒礙奈旋止旋發蓋氣血非復少壯之時且滬地寒濕粵產原屬溫帶之區欲補陰虧先調氣血其喘自瘳愛理士紅衣補丸大抵宣通氣血爲主故取效神速予初服一瓶大便即通利次服二瓶喘咳減而胃口進往日之中焦停滯榮衛虛怯者均皆奏效既已經驗緘默奚爲凡病愈後談衛生者問藥於予一律薦服此丸而獲效不勝枚舉茲奉上小照證函祈賜登報聊作試驗之引證也者
宣統元年葭月上澣虹口清雲里崔礪山頓首
每瓶洋一元二角　每六瓶洋六元

神效至聖水　救急奇方衛生至寶行旅家居均宜備帶
統治四時痧癘各種急痧痧脹嘔吐瀉痢抽筋腹絞紅白痢疾胃滯傷風咳嗽音啞積癧疾奇效如神外治頭痛牙痛風濕骨痛腰脇脊痛湯火燙傷毒物釘咬一切功難盡述
每瓶洋一角　每打洋一元
3073

欽命二品頂戴江蘇等處提刑按察使司總理驛傳事務　爲
通飭事照得天地之氣候有時不正非和風無以轉旋人生之調養有時失宜非良藥無以融感至藥之果良與否以化煉之精與不精爲斷本年入夏以來晴雨不調冷暖多乖飲食衣服之間稍一違和疾癘即乘虛而作近聞各處時症頗多有父母斯民之責者不可不預爲調護防疫甚於防川求艾宜早救病何殊救火投藥勿延查有上海震寰藥廠秘製神效至聖水治急症固屬靈驗如神療痧病亦靈驗立見合亟通飭札到該府州立即轉飭所屬一體遵照勸諭城鄉各紳商多購此項藥水隨時施送俾旅行者可袪實況之虞家居者得彰和緩之功救濟生靈誠非淺鮮念切民瘼幸勿視爲具文漠然忽置也切切特札
倘內地無從購買請函至上海四川路一百十四號震寰藥廠總批發所購辦即日回件郵費不加本處及外埠各大藥房均有發售
Z2730

新撰病理學講義
全書三冊無錫丁福保譯述論八類所以尋病之原因論病與病狀所以相關之理由論病原所以殺人之緣故內科外科無不具備間及解剖病屍以明某臟某腑所以受病之實據此外寄生蟲及細菌之形態性質亦詳載靡遺理論精博文詞淺顯吾國素靈以來諸醫籍罕有其比眞醫界中從來未見之奇書也每部大洋四元
中外醫通　日本藥物學家赤木氏原著丁福保譯述其原書去年四月出版在日本亦爲最新之書每一種病詳列中西經驗各方使閱者知某病用中國方則爲某藥用外國方則爲某藥將上下數千年東西數萬里扞格不通之處融會而貫通之吾國古方居全書十分之九外國方居十分之一全書十二章首傳染病次呼吸器病次消化器病次全身病次神經系病次循環器病次排泄器病次五官器病次皮膚病次婦人科病次小兒科病次外科諸病每部大洋二元
中西醫學報　每月一冊全年九角六分
刪定傷寒論二角　胃腸養生法八角　新纂兒科學一元
人體寄生蟲病編七角　續醫學指南三角　赤痢新論四角　內難經通論三角　傷寒論通論二角
古方通今二角　○驗却病法二角　醫學指南二角　公民衛生必讀二角
公民醫學必讀二角　新內經一元四角　醫學綱要一元二角　家庭新醫學講本四角　看護學七角　竹氏產婆學六角　育兒談四角　普通藥物教科書一元六角　藥物綱要一元
五角　家庭新本草四角　初等診斷學教科書七角　醫學補習科講義三元　內科學綱要二元五角　內科全書二元　新傷寒論五角　肺病預防法五角　家庭衛生書一元五角
花柳病療法七角　喉痧新論二角　霍亂瘧疾新論二角　實扶的里血清療法五角　德國醫學叢書二元　新萬國藥方三元　化學新本草一元四角　產科學初步七角　實驗衛生
講本一元三角　子之有無法三角　無藥療病法四角　普通醫學新智識四角
南洋醫科考試問題答案二角　生理衛生教科書五角　歷代名醫列傳五角
丁福保醫例　上午門診一元　下午出診五元　仍寓新馬路昌壽里八十一號譯書公會
醫書總發行所　上海棋盤街文明書局　外省購書者欵由郵局匯寄亦可
分售處　●上海商務印書館●中國圖書公司●會文堂●廣益書局●北京路美華書館●外埠文明商務各分館均有發售
乙 40 3

中外興商勸業場第二次門票准六月十六日開彩
本場陳列各業外另備圓頭大蛇四腳大花蛇梅花鹿大小猿猴白鶴五彩孔雀金山猴大蝙蝠等並延著名朱耀庭等說古今傳集午後二句鐘開場晚間加幻仙五彩電光影戲及戲法八點鐘開場十一點鐘止以便諸君公餘小憩娛目暢懷如蒙購票入場遊覽不另取分文茶資在外有入場券者祇惠茶資易中場規模宏大招待周詳以副諸公盛意所售門票既可遊覽開彩後又可得取彩物想亦何樂不爲特此佈告

葉瑞馨老齋分設各號聲明

本號在老閘橋北首送子庵對面石庫門內開張歷有五十餘年虔遵諸品名香淨素貢燭久已馳名遐邇無俟贅述 一分號德香齋在盆湯衖新橋南堍 一分號德香齋在泣坡橋南中旺街口 一分號廣和號在鄭家木橋北寶善街口只此三家並無零設前分號葉鼎成在三茅閣橋北堍開張亦歷二十餘年近被鄰右失愼殃及繼爲房租要挾不願零設今已歸併廣和號重裝門面擇六月初一日開張兼售各種烟紙呂宋雪茄郵票等 紳商光顧無不格外克已以廣招徠並請認明各分號就近 賜顧庶不致誤

3138

衛生名釀杜本肉酒

補益氣血扶衰
祛困大開食胃
極精極佳之酒
請即試嘗

每瓶價洋二元四角

大補氣血效驗大著天下補藥之中合推獨步凡於虛勞瘦弱不足之症此爲惟一無二之補劑實爲無上之品老幼男女咸宜養生保身之寶汁

本埠中法中西中英五洲南洋美華大英科發普濟等各大藥房俱有經售再倘於內地無從購買請向本公司函求當速即寄呈不悞

傷風良藥 奇蘇治感元

每盒價洋一元五角

此藥效驗如神凡於感冒時症起初及月久毋論症勢輕重俱能以此治療當無不即刻除患夫傷風雖似小病若不即治往往咳嗽哮喘轉成肺癆不起者可不懼者若有此一匣斷於一年內必無傷風之患

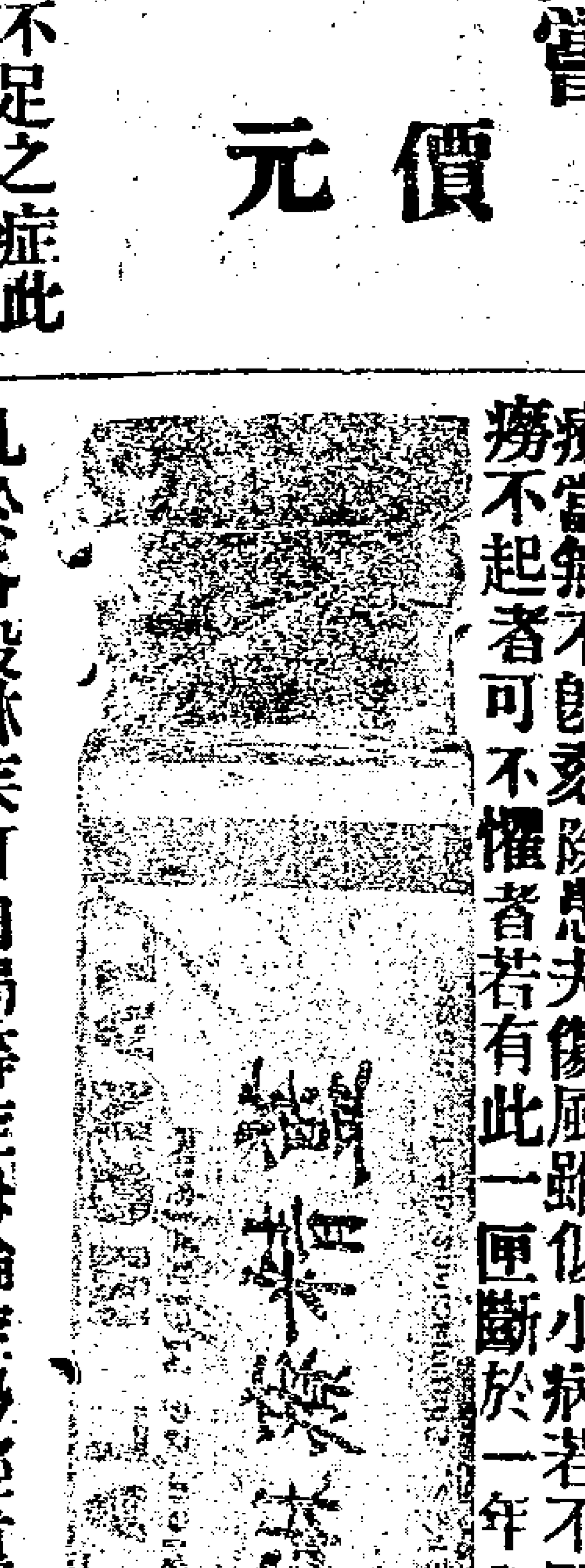

每瓶價洋一元八角

凡於各般淋疾紅白濁等症毋論症勢輕重何如或至尿變出血及沙石痛苦危劇此能立見奏效異常神速早已名滿天下者幸各注意

上海英界龍東公司 四川路四拾四號 總經理批發處啓

麗珠美術家攝影廣告

本號開設在四馬路東首十有餘年只此一家並無分支別處其攝影之精巧放大之美善久在中西紳商學界鑒賞之例今再大加研究精益求精點綴推陳背妙天然足堪與歐洲之美術家並駕齊驅 諸君光顧取件神速此佈

Z2729

上海滙豐銀行及虹口分行告白

啓者本行收足資本洋一千五百萬元公積英金值洋一千五百萬元又銀洋一千五百五十萬元共合洋三千零五十萬元另議定備用股本洋一千五百萬元總行開設在香港分行在敦倫孖門遲選包孖惟亞孟買加拉吉打古北隆廣東福州德國漢口神戶古喇喇伯晃崎意臨伊羅法國買拉夾呂宋紐約檳榔嶼晏貢西貢舊金山新加坡蘇拉巴亞天津北京橫濱其上海行與各商往來暫存本行之銀每日結賬者其息長年二厘存至二十萬兩爲止存一年者其息照長年四厘算存六個月者其息照長年三厘半算存三個月者其息照長年二厘半算凡現下所執五厘息一年期存單滿期轉新單者仍照五厘息算代付本埠匯票並辦理銀行一切應辦事宜匯票可以匯至倫敦歐州印度新舊金山美國中國東洋等處大通商碼頭特此佈聞

宣統二年正月十六日

甲442

茂生總行啓

本公司創設美洲數十載分設中國亦已歷有年所專辦各種機器等類久已馳名遐邇承蒙商賈惠顧向本行定辦之開礦製麵粉打米製紙織絲織布鋸板等各種器已達百餘萬之譜營業發達於此可見現值中國百度維新工業競爭時代機器漸大林立本行特備各種新發明器以便各廠家採購一經選用出品無不精良便捷倘蒙賜購何種預算需日出貨若干本行延有專師可代估價目及用工人多寡一切可代勞價廉物美足濟便利並在埠公司特請華人專爲招徠客商交易倘蒙 光顧請照後開上海門牌函至美國總行或上海分行均無不妥若親臨美國採辦亦請先期函達總行或分行自當格外招待以迎遠客謹啓

上海分行門牌五十三號南四川路 美國總行門牌花旗城內念五號白老德街

甲454

精印足本金石索出現

是書乃通州馮氏所輯凡鐘鼎彝器泉刀鏡鑑瓦磚一切古器無不鉤摹惟妙惟肖爲金石學中最有名之書原本石印點劃無訛每部二十四本裝文木箱子價洋十元總發行所在上海二馬路千頃堂及各大書莊均有寄售學古精舍告

Z3025

股票遺失聲明

今遺失上海自來火有限公司股份十股其號數爲一〇一一七至一〇一一八又七六三五至七六四二股東册中係以黃長記註名自登告白以後如於一月之內不能覓獲則原股票即視爲廢紙由本公司另塡副票交該股票主收存爲據特此登報聲明敬乞 公鑒

一九〇十年六月二十八號上海自來火有限公司書記員溫洛甫謹啓

甲40

百司洋行廣告

本廠在法國創設歷有餘年中外早已馳名專織外國花緞素緞洋綢紗薄綢絲紗蔴紗及一切各花樣絲貨並閃色等類不及詳載前均托各埠洋行代理至戊申年在上海泗涇路八號設立百司洋行迄今已有三載蒙〇各寶號賜顧生意漸漸推廣各貨精益就精商界中皆讚美信從可知本行貨色與申地別行家比來不同因本行係廠家所開各貨格外講究且廠中機器佳巧聘請頭等技司用心設法所以出來各貨花樣顏色特別鮮明時時變化無窮況價廉物美而耐久現有各式新樣到申望〇貴商界駕臨小行看樣定購無不格外客氣特此敬啓

泗涇路八號電話三千四百三十九號

甲435

茂生保險公司謹啓

本行向在英國列佛埠創辦皇后火險公司計有六十餘年自分設上海三馬路以來歷有年所凡經理保險一切事宜務須公正保價從廉逾格克已設遇不測賠償迅速故素爲中外紳商所信從今因舊址翻造房屋遷移於四川路第五十三號江海關後面照常經營如蒙 賜顧欲保險者請至本號房接洽可也

經理姜佳生謹啓

甲449

上海新開同濟大藥房謹擇于六月初七日開張廣告

本藥房專運泰西各國道地藥材研究萬國良方修合丸散膏丹水酒油露及種種經驗靈藥凡西醫現開藥方立即兆最無誤至於西醫應用一切器具以及閨閣功粧妙品各式玻璃器皿但與衛生密切關繫者幾無不備精益求精凡仕商學界惠顧認明本藥房招牌無誤零躉批發格外克己外埠定購郵費貴客自給

裡白大橋北四川路二千零五十九號本藥房謹啓 Z3032

洞庭東山葉氏修譜廣告

我族宗譜溯自國初經長房公纂修後迄今二百餘載支繁派衍各省遍佈若不亟爲續修深恐將來孜孜僉議爰集同志重修凡我同宗請將自始祖迄公至六世孫石林公後係何世分派及歷代昭穆婚嫁名諱生卒年月寄來所以便編入（自登報日起以一年爲期過限不收）惟年久失修工費浩巨如承諸同宗熱心慨助固多多而益善請逕寄上海正金銀行葉明齋收取收票爲憑所派在外訪友進供採訪概不收募再如有鴻才碩學願任義務襄理其事或佐採訪或襄纂輯

上海城內中唐家衖第九號門牌葉氏修譜總事務所同人公啓

自來血

已服之後月餘果能加重磅半

福州祥臣洋行寫字樓林君濟臣讀書

此書由福州中英大藥房烏佩荃君轉

五洲大藥房執事先生閣下 敬啓者前禮拜曾遣敝行轎班向○○貴藥房售經五洲藥房之人造自來血一大瓶現已服完果然甚見功效 弟當未服之前敝軀先爲試磅全服完之後再爲過磅確已加重磅半足見此藥開胃健食壯身補益寔爲靈速洵不誣也 今祈再付大罇五瓶合成半打該銀十元容日送上此請○大安 弟林濟臣頓 四月廿一日○

自來血價目 大瓶二元 小瓶一元二角 每打 二十二元 十二元

託局函購原班回件○海內諸公如蒙光顧請認明全球商標 每瓶附有五彩認眞劵一張 值洋一角方不致誤○○

總發行所上海四馬路 老巡捕房對門

五洲大藥房 抄登

英大馬路雙龍洋行告白

本行開設多年貨眞價實近今新到金銀表金銀表金銀邊眼鏡金領戒黑石寒暑表鐘錶報點刻皮箱鐘頭等回光千里鏡雨表寒暑針烘爐大表大小掛鐘畫圖器具測量等件修整鐘表均可保用如蒙賜顧移玉爲盼 Z3143

阿拉廷燈

第一號

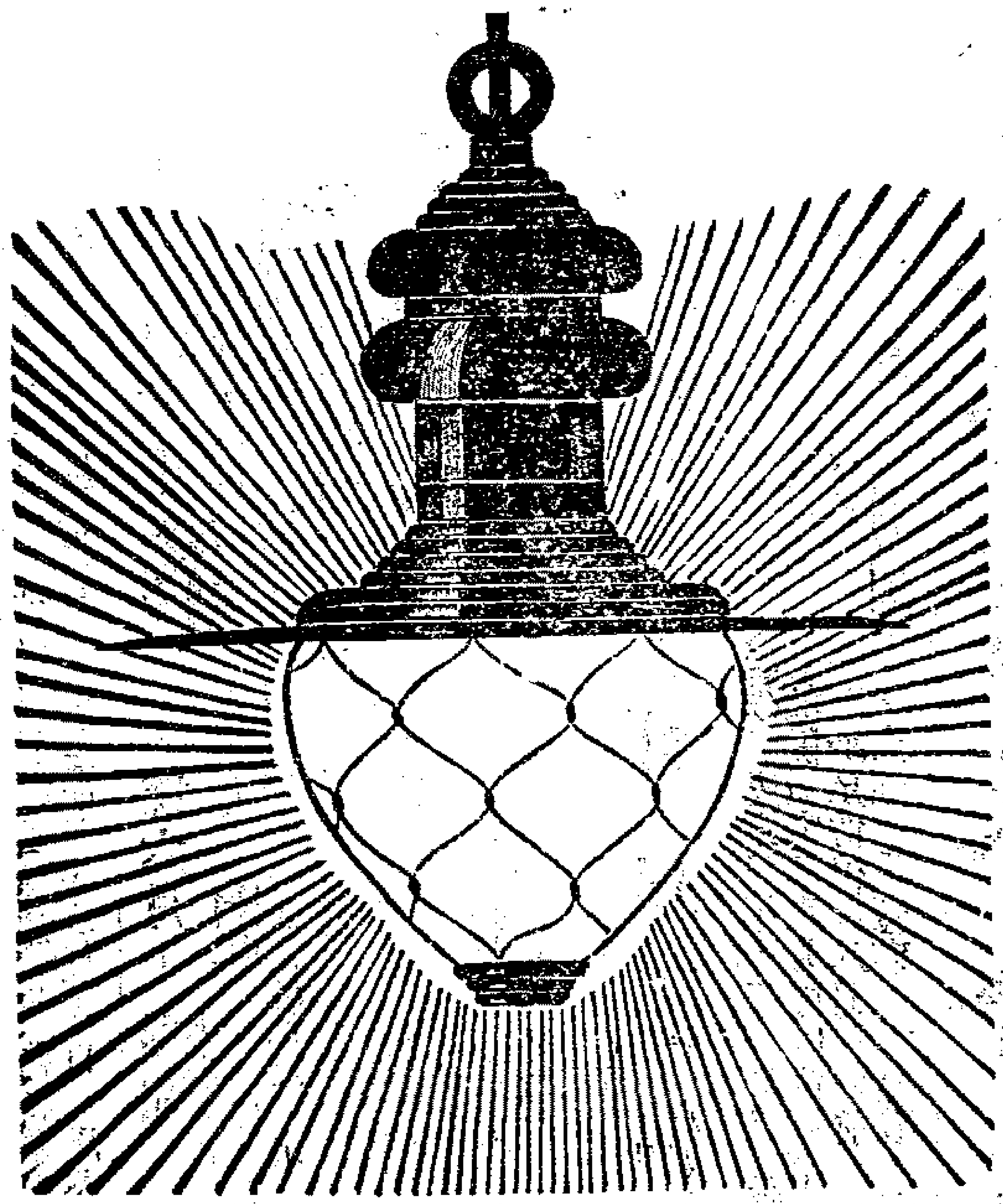

請看光耀公司發售

千枝燭光每一點鐘

燃點費洋一分五釐

價廉省費世界無匹

價銀九十五兩正

本行在中國於英一千九百零九年此燈已售出一千餘盞 Z3143

每年夏秋之間人以疫癘死者不可勝數因無良藥可治近來發明一藥極其靈驗沈仲禮觀察在上海所設時疫醫院皆用此酒配藥頗著奇效此藥之製法係用法國醲年馬義敵之金葉牌三星及五星白蘭地酒一瓶加入中國煉淨樽腦四錢用時以手搖匀此種佳酒已陳有念餘年爲各醫生及品評家所薦用無論家居旅行均宜常備此酒以應急需嘉泰洋行江西路念五號

殺蚊不留一隻（臭虫全滅）

此藥一經點着放於除虫器內部有烟氣騰佈滿室隨將門窗透風之處再時關閉約歷十分鐘能將室內蚊虫蠹數殺死無一能逃血滅臭虫須置床下一夜可以全減藥氣清香聞之有益價藥兩包除虫器一只共一元又一元一角單購藥每洋四包每包三角頂上殺蚊香粉每罐兩角每洋六罐美界仁智里十三弄拈打藥房 Z2984乙

日本郵船會社

啓者本公司竹前丸輪船准於六月十三日即禮拜二上午八點鐘開往長崎神戶橫濱等埠小包收到禮拜一客票賣到禮拜一止倘蒙各寶號如欲裝貨搭輪者務祈早臨爲幸 郵船株式會社啓

可倫布廠改良留聲機器

今有新到美國留聲機器馬蹄牌戲片較前格外精美製造各省超等名角內廷供奉演唱京調梆子崑腔灘簧小曲時調大鼓西樂洋操嬉笑歌舞各色俱全所唱之聲比檯上更覺響亮數倍且戲片乃兩面可唱其物堅固久用無傷貴客愛顧曲者請駕臨小行或大馬路惟記新號試聽不取分文如蒙零躉批發比衆公道格外克已以廣招徠

認明博物院路二十二號門牌便是或向經售各家亦可上海總經理老晉隆洋行

分售處大馬路美華利

大馬路惟記新號

吉眞牌火油燈

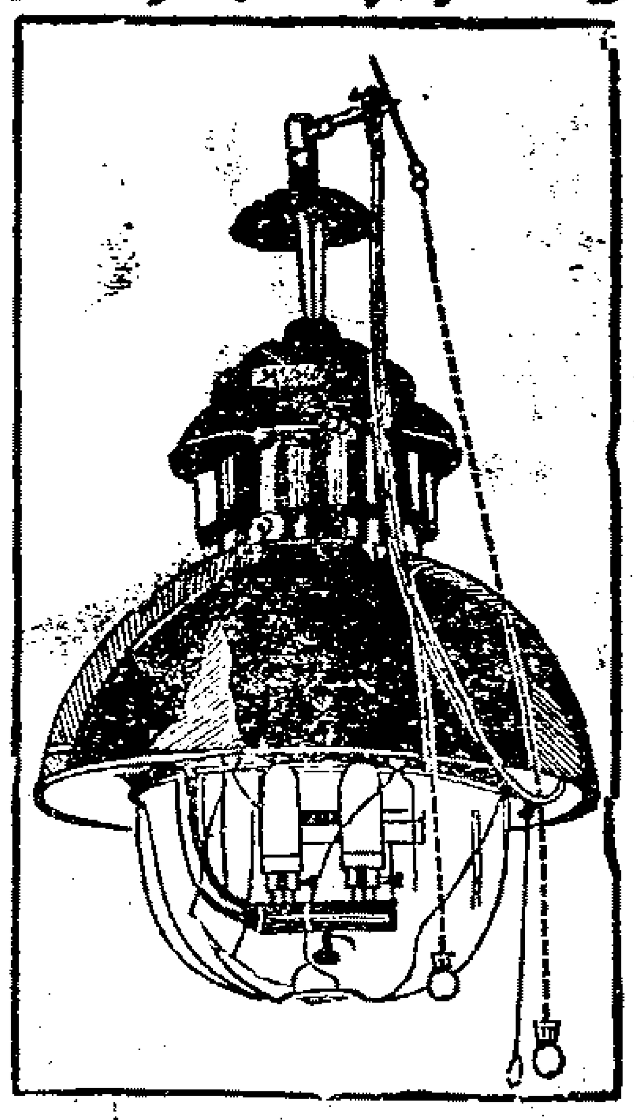

此燈係天下最大之燈用燈一盞可照極大之廳堂可容千人或極大貨棧且無煤氣並可照二十餘畝空廠之地請看本行門前夜間所點之燈其光遠勝電燈況此燈用油甚省一箱火油可用十二天每天燃點十小時之久諸君賜顧請至本行購辦可也

五馬路口四號天祥洋行廣告 甲419

煤汽引擎出租

416

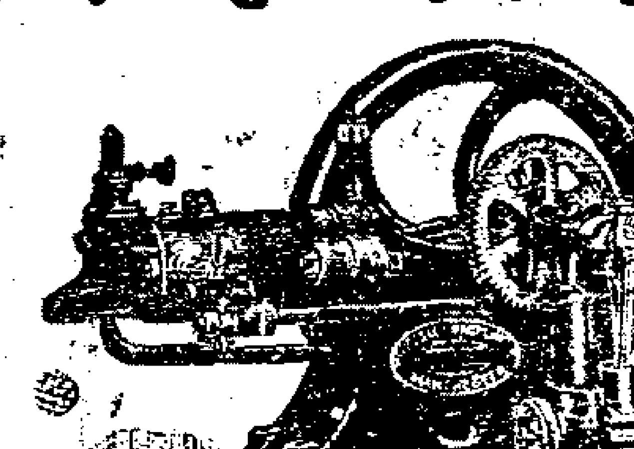

仕商倘欲用煤汽引擎可向自來火公司租用其價甚廉比用電氣祇有一半之價

價目開列於下

二萬方尺每月租洋一元五角每一千方尺

二萬至三萬方尺每月租洋一元四角二分半每一千方尺

三萬至四萬方尺每月租洋一元四角半每一千方尺

四萬至五萬方尺每月租洋一元四角二分半每一千方尺

五萬以上方尺每月租洋一元四角每一千尺方

如蒙惠顧請駕臨面議

上海西藏路自來火公司告白

本行新到各種織襪絨衫汗衫手套各色花樣計分六種開列于下

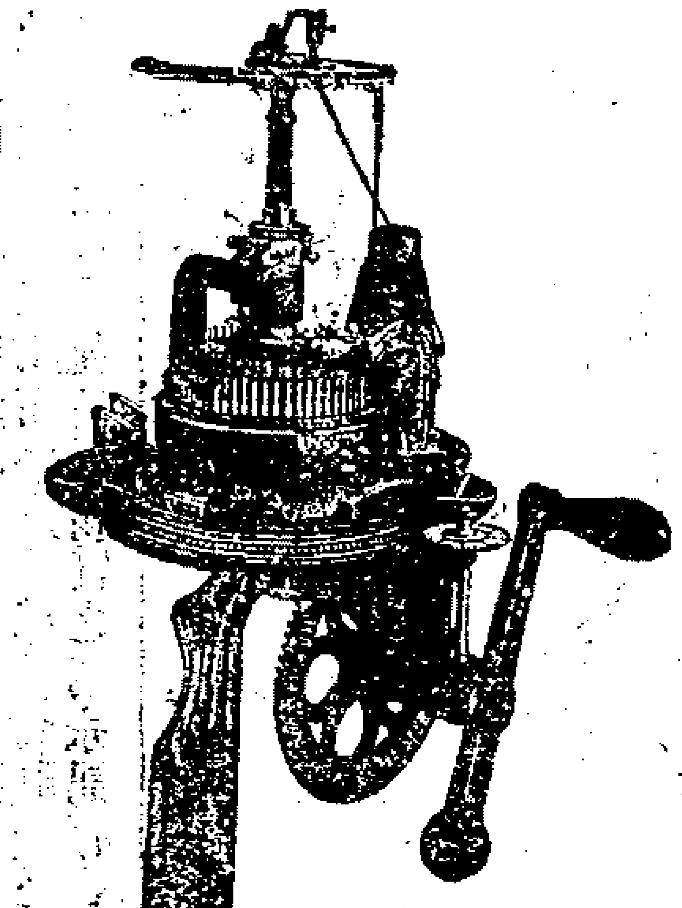

第一號一百六十針計價洋八十五兩 第二號一百二十針計價洋七十兩 第三號一百三十二針價洋六十五兩 第四號一百二十針計價洋六十兩 第五號一百零八針計價洋五十五兩 第六號八十五針計價洋四十五兩 克來潑平織機計價銀一百兩 司脫老勃來平織機計價銀一百十二兩五錢 溫一勃來平織機計價銀一百四十兩 鋼針每百枚以備舊針損壞換用計價銀三兩 本行並請華人教授購者所織之物包可教會不取教費以上所載各項價目均係劃一無二以昭信實如蒙仕商惠顧請至本行樣子房面看可也

上海五馬路外灘四號天祥洋行告白 甲471

吉立保安剃刀

啓者此種剃刀誠爲世界中之精益求精而美麗之剃刀也宜用於各種面貌亦精用於各種鬚髮不用皮帶與磨石之磨削銷行與各國敝行今設在上海四川路第九十七號蒙 紳商惠顧請臨敝行爲祈

甲456

警船告示

大清各口巡工司戴 茲查江海關稅務司所屬界內吳淞沙東北尾地方移置浮位合將其情形度勢開列於左

計開一長江太倉州寶山縣進吳淞江口水道右邊吳淞沙東北尾曾設有紅黑二色豎線汽燈警船浮一個現經移置在朔望潮落時水深一丈六尺有零之處自浮觀吳淞燈塔爲南六十七度三十分西相距三里又自浮觀礮臺爛碼頭爲南八十二度西相距六十一丈有零以上所開度數均按羅經方向

宣統二年五月二十九日 第四百九十一號示 甲459

(遺失莊摺)

今遺失豫源莊往來摺一扣已向該莊說明作爲廢摺特登申新兩報聲明 老顧泰啓 乙3131

大英輪船公司

今有堅固捷快輪船名柯厘烟杜准六月十四日禮拜三上午開行往門司神戶橫濱等埠貴客如欲裝貨搭客請至黃浦灘念四號本公司帳房面議船泊招商局中棧馬頭上落利便自後每隔兩禮拜開往一次並搭客往橫濱者有特別利益可在神戶轉搭火車直到橫濱不再加收火車費特此奉佈 乙317

(日本郵船開往大連灣)

本公司經理南滿洲鐵道會社之滬京丸每逢禮拜四神戶丸每禮拜一准開往大連灣並由火車接連滿洲內地各處船身修固水腳公道客位潔淨應酬周到各賓號欲裝貨搭客務祈光顧爲幸

日本郵船會社廣告

奏辦廣東士敏土廠水門汀

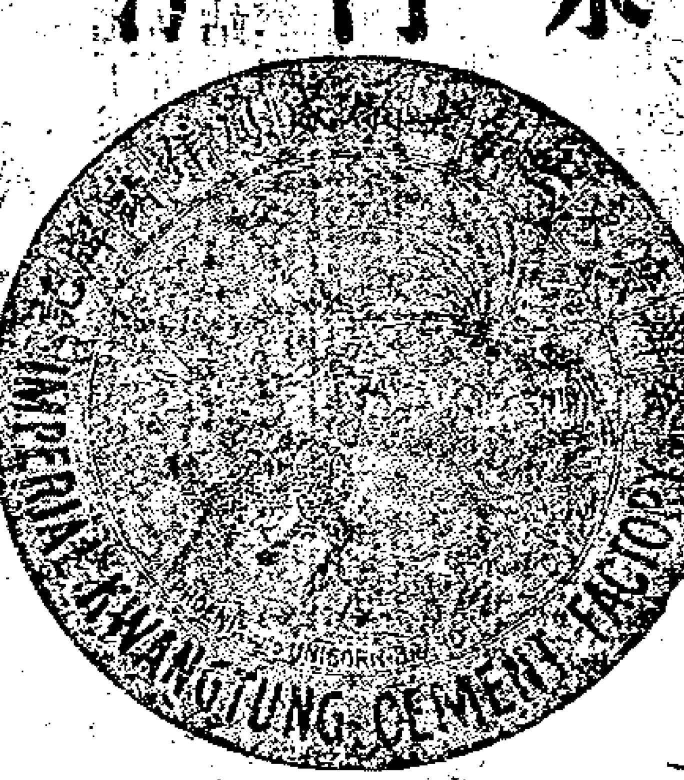

士敏土即泰西所稱水門汀廣東創設是廠就廣東天然產有之石料泥質延請德國上等工程司辦理製造成絕美之士敏土以之造堤岸海需水塘火車路礮臺房舍地脚馬路陰溝等要工其堅力韌力遠駕各國各廠之上實爲水門汀中之最優品刻已出土各口岸均設有行店代理批銷購用者須認明麟鳳商標以別眞僞價目較各國各廠格外克己如蒙 惠顧躉批零售均可新至代理處接洽可也 乙20217

上海總代理處 棋盤街安和祥 地球場有隆號同啓

(鏹水出售)

本行現有江蘇還本廠所製之硫鏹水及硝鏹[illegible][illegible]出售水物精[illegible]價[illegible]克已從[illegible]者請至本行面[illegible]可也此佈 祥茂洋行告白 1586

六月十一日進口輪船禮拜日

輪船
寧紹 又 由寧波 寧紹公司
北京 又 由寧波 太古公司
新銘 又 由天津 招商總局
新豐 又 由溫州 太古公司
九和丸 又 由日本 郵船會社
吉和 又 由長江 怡和洋行
美利 又 由長江 美最時行
大利丸 又 由長江 日清公司
奉天 又 由烟台 太古公司

六月十二日進口輪船禮拜一

奉天 又 往威海烟台天津 太古公司
北京 又 開往寧波 太古公司
保平 又 開往秦皇島 開平公司
瑞和 又 開往長江 怡和洋行
襄陽丸 又 開往長江 日清公司
山西 又 晚往牛莊 太古公司
連升 又 開往烟台天津 怡和洋行
普濟 又 開往天津 招商總局
寧紹 又 開往寧波 寧紹公司
新銘 又 開往烟台天津 招商總局

六月十三日出口輪船禮拜二

筑前丸 又 早八點半長崎門司神戶橫濱等埠 郵船會社
涼州 又 開往烟台牛莊大連 太古公司
大臣 又 開往直放青島 亨寶公司
德生 又 開往膠州 怡和洋行
圖南 又 開往廈門汕頭 招商總局

六月十四日出口輪船禮拜三

大利丸 又 開往長江 日清公司
安慶 又 晚往長江 太古公司
金華 又 開往香港廣東 太古公司
江孚 又 晚往長江 招商總局

六月十五日出口輪船禮拜三

西京丸 又 早十點鐘開往大連灣等埠 郵船會社
岳陽丸 又 開往長江 日清公司
廣大 又 開往香港粵省 招商總局

六月十六日出口輪船禮拜四

山口丸 又 早十一點鐘開往神戶等埠 郵船會社
長安 又 開往長江 滬安公司

六月十七日出口輪船禮拜六

大福丸 又 開往長江 日清公司

申報第二張

大清宣統二年庚戌 六月十二日共二張

西歷一千九百十年 七月十八號禮拜一

眼科專家

鍾沛霖先生吾粵之儒士也生平究心醫學於眼科尤獨擅長其自製之眼藥丸散藥水能退紅去翳止痛收淚點去瞳均可迅奏奇功在粵素爲鄉人推重茲因參觀南洋勸業會道經滬上同人等深知其術能濟世極力挽留承其暫爲停驂現寓英租界江西路五福里瑞昌和號內敬告有患眼者知所問津焉 鄭瑞珊 楊易初 陳澄波 招海泉啓 3015

盛澤綢綾議加新盤廣告

蠶桑豐歉同業皆知盛貨之不敢居奇尤爲個中人所共諒今因新絲登市出貨之少開價之昂誠非意料所及不獲已照陳盤暫加七厘銀[illegible]成本想 各寶號或亦心許之矣 盛澤公所同人謹布 3071

包愈立止遺精聖藥

凡購遺精藥必須認明京都天寶齋○此丸有中流砥柱之力○挽回造化之功○確係天下第一靈丹

凡患遺精之症皆由體質素虧相火妄動或思慮過甚飲酒過度以致心腎不交無夢亦洩見色即流久之面黃肌瘦腰痠腿軟四肢無力頭暈目眩勞傷由此起矣若不早治將來根深難以挽回市上治遺精藥多對症者實少本齋深悉病源竭得異人秘方名曰縮陽必愈丸專治遺精滑精有夢無夢以及精冷精薄等症服之奇功立見當日可止明知精爲一身之根本精神充足則身體健偉百病不生若患遺洩則陰虛腎虧諸疾作矣此丸功能固精益精滋陰補腎輕者一二匣立愈重者一料絕根永不再發如能連服兩旬大補氣血諸病不侵精腎足倍殆後一舉成孕湯餅之宴預設可待▲如外貼遺精膏功效更速▲每張洋七角丸每匣洋一元每料六盒洋五元遠處信購郵政要速上海二馬路西鼎新里石庫門京都天寶齋謹啓 2318

裕豐景珠號遷移廣告

本號創設南市豐錦里專備珍珠寶石翡翠玉器新樣珠花全副頭冕貨眞價實 賜顧者莫不稱許今因原處房屋湫隘於四月廿七日遷至三馬路中市朝南石庫門內交易貨色美備定價尤廉不合任憑退換並收買珍珠其價格外從優務希廣招徠而昭公道倘祈 紳商仕女不吝玉趾曷勝榮幸 本號啓

善治耳聾

上海河南路廣東彭壽堂眞正第一家始得異法即愈耳聾丸○立服立愈○假冒甚多○購者宜愼經售韋廉士大醫生紅色補丸批發

凡患耳聾者因腎水下虧相火上炎或鬱火傷肝以致耳鳴目昏視聽不靈皆因陰虧陽僭而成其病原尤在氣虧血脈不能流通呼吸不能靈動氣虛血虛火向上故有耳鳴耳脹耳聾耳痛兩語不聞等症本堂耗費創製異專秘方加工精製是丸專治一切耳內之症無論男女老少言耳重聽雖二三十年老症服之立見奇效轉聾爲聰補眞陰生津液攝納浮陽除退虛熱重者三大盒斷根輕者一大盒全愈妙在神清氣爽身強體健永無復發之患眞乃天下治耳聾之第一奇藥也虛言欺人罪我惟天每盒四元中盒二元小盒一元雙料加倍取效更速如兩耳聾損受傷常流膿水另搽珠黃吹耳散即愈每瓶洋五角舖分上海抛球場南首河南路三層樓七號洋房廣東彭壽堂內奉上海縣禁止假冒告示爲記近多冒名仿售幸勿受愚各埠託辦必須由郵局另函通知爲禱 2522

老聾竟能復聰

市上耳聾丸藥極多○當推二馬路西鼎興里京都天寶齋爲第一○僕已親自試過○方知眞實效驗 購者留神

大凡有一病必有一藥有一藥必除一病如服不見效者即非對症之藥雖化費千金終難取效僕年近五旬兩耳重聽已七年矣奇苦備嘗諸藥罔效毫無影響於是鳴天由命不望復聰矣乃去歲偶與友談論時事有見京都天寶齋告白云萬國九洲第一聖品除耳聾藥妙極當即由郵局寄洋拾元購耳聾聖品兩料按日試服果覺身體漸強兩耳稍聰又續購兩料虔心吞服漸漸全愈未及服完居然復聰能聽遠聲矣而且起居一切勝如壯年想數年宿疾一旦失去豈非喜出望外爲此登報以揚仁風謹告同病者哉 南京四牌樓陳子祥謹啓 3090

立愈小腸疝氣限三日永遠斷根

京都天寶齋○凡患疝症○從速購試○立能消脹平囊○可爲一刻而止矣○宜愼宜認○毋以自悞

本齋秘製小腸疝氣膏藥其靈效之神速可以推到天下之病氣疝也無論陰囊腫大陰核偏墜甚至坐臥不安痛苦難忍速將此膏貼於腸氣之處立刻後囊縮小氣鳴腫消極至三日包能斷根屢試屢驗百發百中倘若諸醫束手諸藥罔效請試立奏奇功每張一元二角如內服第一靈驗疝氣丸雖數十年老症服九料保可永遠不發乃神藥無雙每盒一元每料六盒五元郵局函購當即回件不悞分舖上海二馬路西鼎新里石庫門內便是遠埠函購原疏回件信力自給 2911

新昌眞馬寶

創世多年 名馳天下

馬寶爲專治痴癲獨一無二聖藥神效之速仙丹無異溯自本號創售以來世患痴癲得此而痊者實屬數不勝計因此名馳四海無口不碑此固昭昭在人耳目老少咸知不過利之所在人必垂涎見本號生意一盛百假因此蜂起比年以來市上魚目混珠所在不免購者不可不察爲茲將所治各症開列於後○一治各種文武痴癲不論年久新起重者只須一錢六七分輕者六分足殼治痊其餘雞羊猪癲等症待發病時只須吞服三四分無不立奏奇功他如中風中寒中暑以及各種肝胃氣痛一切痰症服之立應誠至寶焉勿輕視之開設上海六馬路西首格致書院對面萬森醬園隔壁弄內進弄一直望南見第三圈門轉灣老仁壽里弄內第四十三號門牌新昌人參號發兌如蒙遠方顧惠如交民局寄洋必須另由郵政關照一函爲妥信力自給每分價洋二元無扣 3019

※要摺※

督辦鹽政處會奏廣東鹽務新商加餉辦法窒礙難行擬請仍令舊商辦理摺

奏為遵旨查明廣東鹽務新商加餉辦法窒礙難行擬請仍令舊商照舊辦理酌加餉數以裕課欵而維鹽法恭摺仰祈聖鑒事竊查署理兩廣總督袁樹勛奏請改良粵省鹽務籌抵賭餉並廣東京官梁敦彥等廣西京官唐景崇等及給事中陳慶桂先後奏陳新商包鹽加餉流弊滋多等情迭次欽奉諭旨飭由臣處臣部詳查妥議臣等以粵鹽改章關係重要經奏派臣部署右參議晏安瀾等前往該省將粵鹽積弊及現在辦理實在情形詳細確查籌擬辦法宣統二年正月二十六日具奏奉旨依議欽此遵即劄札該員等馳往廣東分別確查去後茲據查明稟覆前來臣等查廣東新商包鹽加餉辦法有可慮者五一曰加餉太多也廣東運庫收欵光緒二十八年以前僅止銀一百五十餘萬兩其後逐年遞增現據兩廣總督袁樹勛奏稱歲入銀三百三十餘萬兩臣等派員到粵查核宣統元年運庫實收銀三百七十六萬兩較光緒二十八年以前收數計增銀二百一十餘萬兩所加已不為不多今新商包鹽每年認繳銀一千零二十萬兩較宣統元年收數又增銀六百數十萬兩引地如故銷數如故一旦驟加鉅餉若無十分把握豈可輕為嘗試以自欺者欺人自誤者誤課是則給事中陳慶桂所奏新商萬一繳餉不足藉端遠颺如前時商包釐金故轍庫欵實受其累等語殆非私憂過計之言矣此可慮者一也一曰限價太貴也各省鹽務間有定價之處並無限價之事定價者各就銷鹽地方核其成本予以餘利定為每斤售價若干商民不得私自增減如直隸山東等省例定鹽價是也限價者虛提一數以為之準可以及乎此數亦可以不及此數但不得過於此數是說也為各省鹽務之所無而廣東倡之且為廣東鹽務之所無而新商倡之署兩廣總督袁樹勛原奏內稱粵省鹽價以近數年為比例省垣至貴時每斤約銀五分有奇近來市價頗平城關每斤尚須四分左右其熟鹽提鹽有六七分者今擬自該商承辦以後省垣零售市價即至鹽缺價昂至多不過五分六釐其餘以道路之遠近運費之重輕類推等語查該督所稱五分有奇及四分左右者蓋指生鹽而言也所稱六七分者則指熟鹽而言也鹽色不同故價亦不同乃其所定五分六釐之限價則亦不分生鹽熟鹽一概混而同之是已不得其平矣且臣等派員到粵調查省城街市鹽價生鹽每斤祇售價銀三分二厘熟鹽每斤祇售三分六釐若限價五分六釐則熟鹽每斤已增二分合錢二十餘文生鹽每斤更增二分四釐合錢三十餘文雖曰此項限價特為鹽缺價昂時而設而商人惟利是圖恐無不售及五分六厘之時矣是則其名為限其實為增新商之所以敢承一千餘萬之鉅餉者在此廣東廣西兩省京官之所以劾其加價病民亦在此此可慮者二也一曰壟斷太甚也粵鹽有東埸有西埸皆產不敷銷而常借運福建西埔之鹽以資接濟平時到埸買鹽皆運館主之其在引岸則有東西南北中平等六櫃及潮橋官運局或屬省配或屬坐配隨地而異一櫃分為數埠或數十埠一埠又分為數堂或十數堂平時在埠售鹽皆埠商主之而省城河兌則為運館與埠商交易之樞紐此三者皆處競爭之勢而無壟斷之虞故買賣價值多出於自然賣者不能任意高抬買者亦不能任意抑勒今新商請包鹽餉原稟內稱前者利權各佔畛域各分今應合而為一等語是欲化競爭為壟斷也壟斷於鹽埸則可抑勒買價壟斷於引岸則可高抬賣價其計甚工其害亦甚大臣等派員到粵據商務總會總理裁缺太僕寺卿張振勳面交說帖謂上年十一月初七日有七十二行各商一百餘人到會僉稱濱海千餘里鹽田成本數千萬金竈丁水手七八十萬人鹽歸新商一手承辦赴埸買鹽抑勒低售則鹽田必荒竈丁人等必致失業逃亡流為盜賊等語是則新商壟斷之害在鹽埸者旁觀已懷隱憂而其害之在引岸者可知矣此可慮者三也一曰聯絡港澳隱患難防也臣等派員到粵據新商陳寶琛等面稟香港鹽店七家澳門鹽店一家每年販入內地之鹽共五十餘萬包擬每年每店予以津貼數千金與之聯絡令其就我範圍不准販入內地等語如其所言誠為善策惟港澳販入之鹽五十餘萬包為利當有四五十萬兩今新商所擬每店予以津貼數千金合計不過數萬金以數萬金之津貼而易其四五十萬金之餘利其能降心以相從我乎必不能也若陽托聯絡港澳之名而陰用勾通販賣之計是則廣東京官所奏恐其棄粵省原有之鹽利成外私絕大之銷埸其害蓋不可勝言矣此可慮者四也一曰盡奪官權矯枉過正也署兩廣總督袁樹勛奏稱鹽利之不可興實鹽吏之不可罷也此言殆為痛惡鹽吏而發耳然鹽吏者執行鹽法之人也無鹽吏即無鹽法矣該督雖不廢鹽吏而乃盡奪鹽吏之權以予商是不廢之廢也新商所擬辦法緝私兵輪管帶由該商選舉請委則緝私用人之權奪旗程運照預給空白由商人自行填發則總督運司之權亦奪有一新商而上下各官吏對于鹽務皆同虛設亦復成何政體況廣東京官所奏商儈罔利何所不為若假以兵輪准其截緝萬一勾串夯弁私運軍火販賣內地等情亦難保必無此可慮者五也

（未完）

※本埠新聞※

梟匪搶劫鹽捕營三誌

○華亭漕涇鎮鹽捕前營被刼槍械後即經松江府戚太守馳往勘緝並飭本縣田大令電稟省憲擬即勒辦嗣由浦東防營拿獲梟匪殷正才等四名解縣訊辦均紀前報茲悉此事遠因係因鹽捕各營自管帶以迄兵丁均係皖人實巢湖帮衣食之窟今大半汰易若輩失勢仇視已久其近因則因前日齊隊官在海塘捕獲私鹽一大船若輩以為絕其衣食銜之次骨遂糾黨圖報該營屯紮於漕涇迤南之南庫初三日會管帶到松領餉初四回營是夜梟衆忽然闖入掠去洋槍三十餘支藥彈稱是管帶面部受傷若輩中有十餘人曾在該營食糧故熟悉門徑得贓後一路呼嘯從海塘西遁道出張家嘴（去漕涇十二里）另有該營分駐之小營復被掠去洋鎗四支旋向金山衛逃去時天已大明土人均見分八人為一隊共四隊確有梟匪三十二名每人肩荷洋槍腰懸儲彈之帶至衛城東門見河干泊有巡船梟匪等謂此係齊隊官成汎之船向之連放排鎗擊斃一人正欲拖岸斫首忽一

梟見而大哭謂死者係其胞弟梟黨乃就船搜取衣服將尸裹紮舁赴岸上置洋四元於身上書一字條謂有事忽忽求土人代爲棺殮掩埋後當重報云云臨行尚言營中如欲招到我輩儘來代家橋可也（聞代家橋在金山平湖交界處）目下戚太守已在各該處勘驗一過勒限緝拿一面逕來滬上謁見汪統領面商一切又聞奉賢縣所轄三官塘道院鎭初八日亭午時亦有梟匪二十餘人擁至某典舖先令一人入內以質衣爲由與典夥口角衆匪聞聲轟入刦去銀洋千餘元及金銀飾物呼嘯而逸當肆刦時梟黨開鎗誤斃兩鄉民臨行由匪首取洋四十元分作兩包置於兩死者身畔其意以爲撫恤也（本日尙有南橋鎭白晝搶刦之謠大約即係此事）

飭塡敎員資格表 〇本縣田大令出示云奉提學憲樊札案奉學部奏頒檢定兩等小學教員章程及優待兩等小學教員章程業經本司排印原奏章程通頒各屬暨各勸學所在案茲查前項檢定章程第二十六條內載自本章程頒日起一年之內凡各處小學堂須將應行檢定之教員姓名履歷呈報督學局或各省提學司聽候派員檢定又云嗣後各處小學堂聘定教員均須呈報督學局或各省提學使或勸學所彙報提學使以備稽核等語是檢定之先因以調查現充教員者爲入手辦法其從前曾充教員及向來未充教員者亦屬未便遺漏茲經本司酌定教員資格表一種附載說明書飭發各勸學所由所酌發各學堂若干以便現充教員者各就該堂塡寫儘交到一月內送所酌存該所若干以便先令已未充教員者赴所塡寫此項赴所塡寫之人應由地方官廣出示諭俾得周知亦予限出示一月之內塡齊毋得遲延自誤以後各學堂如有添延改聘之敎員務須隨時查塡交由勸學所送司查核不得漏報除分札外合行札飭並將表格一紙附發備查札到該縣卽便遵照出示曉諭並報明本管府查考一俟依限塡齊由各該所彙送到司以憑定期檢定事關部飭毋稍漏延切切等因到縣奉此除呈報外合行出示曉諭爲此示仰各學堂暨敎員人等一體遵照

寶讞員嚴諭書役戒煙 〇公共公廨寶讞員前經諭飭署中書役人等戒除烟癖大都遵辦茲以外間謠傳書役某某等尙未戒絕爰又條示各房嚴諭未戒書役赶卽遵戒如再有陽奉陰違情事查出革究不貸

塾師誘佔婦女續紀 〇南滙鄉人馬阿桂之妻傅氏私逃七載前日由楊茂和在張家弄塾師唐翼飛處尋見報區往拘已被逃匿附近翟阿妹柴行內致未獲住當將唐及傭婦莫大姐與丁嚴氏解由工程局訊供不認判唐收押在案昨日傅氏投案訴稱先時逃出由唐之姘婦周張氏誘至唐處爲妾後因被其虐待復行出外有丁嚴氏意欲領至別處販賣詰之丁嚴氏一味抵賴莫大姐供前已許字某姓尙未成婚今被周張氏誘至唐處傭工亦圖販賣求恩究辦判傅氏戒責一百下交本夫馬阿桂領回具結存查不准變賣唐誘佔有夫之婦爲妾情罪較重着再加責一百下押六個月丁嚴氏暫行交保候查明有無劣迹再核莫大姐送區發堂留養候其夫屬具領旋由楊茂和投稱事經小的窺破今聞唐係著名訟棍意圖陷害求請重懲陳裁判諭令退去候示

南市命案續紀 〇大南門外翠薇菴旁草堆內發見無名男屍一具已紀昨報茲聞十二圖地保陳春波查見該屍後擬照路斃章程報堂收殮嗣由堂中查得死者似係被人謀害不允收殮始行報縣當捕廳趙少尉奉委蒞驗時陳遣其夥油嘴阿二投稟前情少尉斥其藐玩立傳正身陳春波到來訊問喝令掌頰五十下帶回縣署候田大令訊明嚴辦

印捕同盟反抗 〇英美捕房帮辦印捕副總巡克來才君前日午後督率各捕房印捕至坭城外賽馬塲敎習各種步伐詎各印捕不聽命令同盟罷操克君向斥反欲爲難克君隨用電話報知總巡捕房由總巡卜羅斯君偕同副總巡麥高雲及老閘捕房捕頭惠爾生君馳往賽馬塲善言開導詎仍反抗不遵當奉卜總巡諭令分別帶回再行核辦至晚該印捕等仍不上差由各該捕房捕頭飛稟卜總巡諭將印捕八十餘名分別送往廈門路西牢及虹口楊樹浦路老閘等處各捕房拘留候辦聞定於今晨解送英臬司署訊奪云

集議設立自治事務所 〇城自治公所董事會定於十三日在城內同仁輔元堂開會集議設立自治公所城內中區事務所事宜昨已佈告各董請於是日午後兩時蒞會公議

精誠學堂開會放假 〇海神廟精誠小學堂昨日暑假並開遊藝懇親會學生父兄及男女賓到者約有二百餘人下午一時開會先由校長袁望儼佈告一切繼由教員干養君說明組織斯會之理由各生卽挨次登臺演藝頗有可觀末由李倬雲等相繼演說至五時散會

蕭巡官始終被朦 〇地保夥馬禮生前因誑騙賭洋經巡警總局判發三路一區枷號示衆後未滿十天朦報患病由蕭巡官擅行保釋嗣經總辦汪觀察查悉嚴加申斥勒令交案已誌前報昨由蕭巡官將馬解至總局並據稟稱該保夥枷期已滿病尙未痊可否從寬開釋當經裁判員孫大令濤清提案研訊馬故作呻吟之態旋請醫治科驗明並無疾病大令大怒判補枷半月卽發總局前示衆期滿再核

示禁茶館聚賭 〇城內巡警分局出示云案准上海城自治公所李總董鍾珏函開准城議事會移交庚戌夏季議決案董事會實行事件各條前來內禁除本區域茶館聚賭一案並議請知會城內巡警局一體示禁等語查茶館聚賭本干例禁除經知照敝所警務處分飭城外東西南三區巡警於各茶館隨時查察禁止外所有城內各區茶館有無賭博情事函請飭查一體示禁施行等因到局准此查茶館聚賭向干例禁城內自開辦巡警固已有犯必懲准函前因除分飭各區長巡士隨時查禁外合再示禁爲此示仰本路各茶館知悉爾等自後愼勿任人賭博如敢故違定卽拘局從重罰辦

小販圖害巡長續誌 〇小販趙皮匠挾嫌圖害三路四區巡長俞某已詳昨報昨經龔副巡官提訊供認不諱判先枷號半個月發犯事處示衆候獲同黨夏堯夫等到案再行核辦

城內

▲**禁駛小車** 〇一路分局出示云一輪人力小車向來不准入城近查該項車輛尙有違禁駛行爲特重申禁令仰該車夫凜遵以後再有違犯拘局從嚴罰懲

▲**鄰居失和** 〇昨日午後捕廳趙少尉奉本縣田大令委訊一路四區送縣之沈陸氏戴

阿金二人氏供婦人住在西門內莊家橋與戴貼隣今欲開一小窗被戴堵塞詞之理論竟被糾衆將婦人及兒子沈福因凶毆受傷戴供該氏欲開此窗有礙出入未便允許曾由隣居出爲解勸並無糾衆凶毆之事且小的並被氏子福因毆傷求驗少尉飭仵將兩造驗明均係稍受微傷並無大礙判令回去自行醫治毋許涉訟

▲毆辱族長○王子貞之族姪王夢生前日將祖坟餘地私自覔耕族長王子貞喝阻不聽反被毆傷頭面幸隣右出爲幫助始將夢生勸開未遭毒手現子貞心不能甘已於昨日投縣控告矣

▲各執一詞○施金海將張錦興紅木店主張德榮扭至一路巡局前晚訊究施供張得榮店內需用學徒由小的薦一沈連卿年十三歲海門人因遭店主婦張章氏淩虐受傷遂卽送回詎不滿兩天卽死當場由小的代墊棺殮費洋四十元言明到上海店中收取歸墊今向索取張竟圖賴請究張章氏供沈徒由施送回之後並無回音此次屢來詐洋實係訛詐判施檢交沈之筆據到案再訊

▲道批二則○鄭縣丞增益稟批據稟已悉本届六月底應付大清銀行第二次息欵仍照案於七月朔應支讓行借欵內劃扣以期便捷仰卽遵照核作收放列冊造報此繳

費陳氏費李氏費家祥等稟批此案纏訟已久一至遷墓彼此爭持徒滋訟累究竟兩造是否均係該祖墓之後裔原地畝數若干其中實情如何候照會總工程局邀集費氏親族調閱宗圖秉公妥議復候核奪可也

南市

▲巡士刁惡○總工程局三級巡長馮光耀查見一百七十六號內班巡士李貞義與乙班巡士莊成林上差時同在酒肆沽飲有失警規當卽報告巡員分別記過詎李不服命令肆意胡鬧致被斥革李更糾其同鄉多人至馮寄宿舍任意要挾竟致互鬨由馮將李及鄭開生扭至工程局請訊馮李巡記湯潮海投訴前情李稱進內取衣與湯鬨失洋四元致相口角鄭供在製造局當巡警經過解勸判李戒責一百五十下當堂賞給洋一元勸回湖南原籍鄭責一百下斥退詎事後李又逼發傳單千餘張謂湯等藉端勒索巡士財物不允卽被記過等語事務處查悉後立卽飭探往查拿辦以儆不法

▲勒交靛油○太倉道合雁染坊主趙松軒前由信局寄洋七十元託王家碼頭葛福成靛行主葛幼溪代買靛油後因所寄之貨係是靛青仍行退回昨日趙向索洋不認扭控工程局訊據葛供趙合雁與許合興號前被許合興欠銀四十餘兩久未歸楚是以將趙之洋扣住判葛交係迅將所購靛油如數交出運費各半承認

閘北

▲同居衝突○住居織布廠之張阿毛前晚與同居邵文富細故口角張持飯碗擲傷邵之胸前血流如注由該巡拘入四路一區經黃正巡官訊明判邵送醫院醫治張笞責三百板還押候邵傷愈再行核辦

▲碰撞巡船○水巡隊函送駁船戶吳阿六至四路一區函稱前晚該船駛至新閘河並未點燈致與巡船互撞水巡李春蘭撞落河內險遭不測請爲訊究當經黃正巡官提訊吳供駁船向來均不點燈判吳還押候查明訊斷

▲巡警總局批詞○職商李宗揚稟批查私宰耕牛本干例禁且地近市廛尤於衞生有礙該職員所稟是否屬實仰三路分局爾正巡官查明禁止並具報核奪繳發仍繳

英租界

▲循例停審○歷年每届夏季公共公廨午後會訊各案例須暫停六禮拜茲定於西歷七月二十四號卽華六月十八日起循例停訊惟刑事緊要之案仍照特別公堂會審昨日寶讞員已派差分別照會駐滬各國領事查照矣

▲掉換皮箱○江西候補道楊某前日由北京來滬帶有行李二百七十八件寓居廣東路泰安棧四十八號房內昨日檢點行李內有硃漆皮箱一隻已被掉一白皮箱惟外面封條如故開視箱內所儲綢衣數十件及晶珀朝珠等物均歸烏有楊卽報請總巡捕房派探李星福與八十二號西探往查毫無形迹謂非在滬被掉楊不得已祇得函致北京仍在原處追究

▲包探升階○靜安寺捕房三十七號二等華探邵仁初及老閘捕房五十四號三十六號三等華探兩名昨奉卜總巡諭各拔升一級

▲學徒遇騙○滬南郎家橋附近德泰小錢莊學徒倪紹鈞昨晨在信裕銀行收取現洋九十六元行經山西路被匪誘入街內用掉包術將洋騙去迨倪覺察已不及追捕當卽報請捕房派探查緝

▲騙子被獲○余仲英在法租界騙取王泉林之蔗袋三百只逃匿英界昨在九江路行走被王撞見扭控捕房經捕頭詢明前情押候究辦

▲兇徒宜究○徐來英昨在四川路被程阿寶錢阿招用鐵器擊傷手臂等處鳴捕將程錢拘入捕房各存洋十元保出聽候傳訊

▲雉妓違章○雉妓汪洪卿前晚在途拉客由捕查見拘入捕房轉送公廨押候訊究

▲失竊被疑○傭婦李楊氏李王氏及婢女楊仁彩因其家主失竊被疑由探一併拘送公廨押候訊核

▲貧病交迫○朱阿二討萬生毛邑可均因貧病倒於馬路由捕查見一併車送捕房轉送公廨稟奉寶讞員諭飭併送棲流所留養醫治

美租界

▲蕩婦誘賭○蕩婦王陳氏在華記路擺設賭攤誘人賭博昨被四百九十五號巡捕拘入捕房經捕頭詢明初犯從寬斥釋賭具銷燬

▲恃人無理○木匠王順興昨赴捕房報稱住居白老匯路之某恃人結欠修理門窗工洋三十餘元屢討無着反敢恃攢捕頭命王自赴該國領事署稟請究追

▲巡捕互鬨○匯三捕房四十號三道華捕昨奉張正巡官諭與戈登路捕房五百零九號三道華捕對調

▲串同行竊○楊勝彩李楊氏李王氏串竊天潼路二百七十二號某粵人之鈔票金鐲昨由包探緝獲押候查辦

法租界

▲保衞行旅○招商局立大太古等專走寧波之江天北京立大輪船近俱轉往普陀來往客商甚爲擁擠每逢該輪抵埠時碼頭匪徒俱紛紛混入肆其扒竊手段因此該行等公同集議稟請捕房加派包探緝捕開捕房業已允准每日專派包探一名前往巡緝以六點鐘爲限卽在大自鳴鐘值差包探六人中挨次輪流

▲防緝匪徒○老北門外布莊街鳳舞台髦兒戲園每晚散場時所有乘坐馬車之女客亦須步行至街心方可登車詎各匪徒卽乘機擠入人叢中強奪首飾報捕查緝者日有所聞因此捕房特派包探一名巡捕四名於散戲時專在鄭家木橋及市街口大馬路口以及戲館門口五處分投防守以專責成

▲敲詐包探○招商局碼頭探目沈阿寶前晚行經東新橋街突被流氓徐阿天上前攔住硬欲借洋一枚沈不允付遂被拋擲石塊並將紗衫撕碎奪去手摺一柄事後沈卽投報捕房派探將徐拘獲押候訊辦

▲妨礙衞生○時交夏令各小販每將霉爛水菓及冰其令冰塊冷水等物持往街頭售賣食之易生瘟疫近來英界及南市自治所俱已禁阻因此各小販無計可謀專在法界兜售茲由捕房查悉亦已諭飭探捕隨時查禁違者拘罰

治小腸氣二日已愈

僕患小腸疝氣十四年矣腫脹如瓜筋粗如繩醫藥嘗盡終無效驗近來病勢更重寸步難行眞有求生不能求死不得之苦幸閱貴報得悉上海河南路廣東彭壽堂出售谷藥十分神妙函託王如蘭君代購彭壽堂疝氣膏四張 氣丸二料內服外貼奇在頃刻之間立覺下部氣鳴脹消囊核逐漸縮小週身暢快妙藥兪言不到三天竟將多年疝症平復如初不禁大喜過望早知有此妙藥何必空費多金徒求乎馬諸醫耶功同再造不可不報

商務

匯票
昨逢星期銀行休假各國匯票股票不錄

金市
十一日收盤金價

現貨縣金	四百零八兩
遠期縣金	未開
沙金合赤	四百十五兩
足赤條金	四百十七兩

錢市
十一日北市銀源及銀銅元錢價

龍洋	七錢三分六厘五
英洋	七錢三分七厘一五
本洋	八錢五分
小洋	六錢四分七厘二五
銀拆	三錢八分
洋拆	七錢三分
銅圓	一百八十千零五百文
市錢	一百五十三十文
錢價	一千文
衣牌規銀	一百八十千零四百文
衣牌大洋	一千三百三十文
衣牌小洋	一百十六文
小洋貼水	每角十七文

洋靛
昨日市價如左

謙信獅馬牌	每桶五十四兩
愛禮司馬牌	五十五兩
捷成牌	五十一兩
天福走馬牌	五十兩

洋皂
茲將六月份各牌洋皂箱價如左

二十條祥茂皂	每箱四兩零七分半
百廿塊祥茂皂	四兩三錢七分半
二十條公昌皂	二兩九錢五分
百五十渣厘皂	二兩九錢五分
百四十必地皂	二兩九錢五分
百四千戲法皂	四兩零二分半
百六十祥昌皂	二兩九錢七分半
二十條祥昌皂	二兩零五分
十八條貳祥茂	一兩四錢二分半
廿四條禮和皂	四兩零七分半
二十條祥順皂	二兩零五分
二十條諸昌皂	二兩零五分
二十條茂昌皂	二兩零五分
廿四條順全隆	一兩八錢
廿五條順全隆	一兩八錢
百廿塊手牌皂	二兩六錢
二十條手牌皂	二兩五錢五分
廿四條手牌皂	二兩五錢五分
百廿塊爪牌皂	二兩二錢
廿四條爪牌皂	二兩

日本紗
昨日市價如下

二十支 三圈大包	一百十九兩五錢
又 雙鹿	一百十八兩七錢五
又 溫公	一百十四兩二錢五
又 財神	一百十四兩七錢五
又 什牌	一百十四兩
十六支藍鳳大包	一百十六兩
又 立馬	一百十四兩
又 三民	一百十四兩二錢五分
又 雙喜	一百十二兩五錢
又 麒麟	一百十一兩五錢
又 二鹿	一百十一兩七錢五
又 稱島	一百十四兩
又 雙鹿	一百十三兩七錢五分
又 五福	一百十一兩五錢
十六支扇面草包	一百十三兩五錢
又 花環	一百十三兩

本廠紗
昨日各牌紗價列下

十六支紅團龍大包	一百零八兩五錢
又 藍龍	一百零六兩
又 雙龍	一百十三兩七錢五分
又 雲鶴	一百零九兩
又 雙虎	一百零九兩
又 三星	一百十兩零二錢半
又 丹鳳	一百零六兩二錢五
又 鐵貓	一百零六兩七錢五分
又 天官	一百十兩零二錢五分
又 月宮	一百零六兩七錢五分
又 和合	一百十兩零二錢五分
又 財神	一百零六兩
又 雲龍	一百零六兩七錢五分

本廠布
近日本莊幫及內河等幫另星交易略有價尚平定茲錄如左

十四磅半藍團龍每疋	四兩七錢
十四磅喂馬牌	四兩七錢
十四磅團牛頭	四兩五錢二分五
十三磅走馬牌	四兩三錢五分
十三磅立鳥牌	四兩二錢
十三磅孔雀牌	四兩二錢
十二磅孔雀牌	四兩一錢五分

（以上之價連關稅在內）

花旗斜紋
昨日市價如左

飛龍粗斜	每疋五兩七錢
八馬弓	五兩三錢五分
飛馬	五兩三錢五分
砲車	五兩三錢
四英哥	五兩一錢
大小英	五兩零七分半
小貓頭	五兩一錢
雙牛	五兩
人抱魚	四兩八錢五分
三魚	四兩九錢
立馬	五兩一錢五分

花旗粗布
調查上一禮拜中牛莊烟台兩幫頗去粗布斜紋兩共千餘包之譜其中斜紋居多價故稍增五分至二分半不等茲錄昨市行情如左

鬼頭粗布	每疋 五兩五錢
大鹿甲	五兩六錢
圈狗頭	五兩四錢五分
雙兔	五兩一錢五分
圈馬頭	五兩一錢五分
人打獅	五兩二錢
小牛頭	五兩一錢
頭號鳥	四兩九錢
三兔	四兩八錢七分半
馬狗	四兩九錢五分
跑馬	四兩八錢五分
小貓頭	四兩八錢五分
草牛	四兩五錢
雙虎	四兩七錢
喜雀	四兩七錢五分
藍大象	四兩三錢七分半
一品天官	四兩八錢五分
三貓頭	四兩一錢

糧食
昨日滬南米市甫略平平內地南北各幫之米船到者無幾價仍堅昂不鬆云茲錄開出各價如左

機器高白米	每石八元三角
常幫高白米	八元
錫幫高白米	七元八角
蘇同高白米	七元八角
松江高白米	七元七角半
青角高白米	七元七角半
葉里高白米	七元六角五分
泗涇高白米	七元六角五分
機器盧秈米	七元九角
蘇同盧秈米	七元八角
機器白元米	八元五角
常幫白元米	八元三角
蘇幫白元米	八元
高小麥	五元
大小麥	四元

油荳
昨日滬南開出油荳市價如左

船牛荳油	每担 十兩
船紱荳油	九兩五錢半
船萊荳油	九兩一錢五分
船眞荳生油	十兩零八錢
船輕皮生油	十兩零九錢
船沙青荳	每石 四兩零八分

火油
昨日晚盤市價如左

老牌火油	每箱二兩四錢七分
英牌鷹油	二兩零八分
米字鷹油	二兩零八分半
十字鷹油	二兩九錢七分

（以上均淨盤鑑扣價）

請試化痰奇藥

廣東彭壽堂始創順氣化痰止咳四寶半夏露當面可試痰化爲水○招請各省經理代售另有定章祈即函示爲盼

半夏之治痰咳由來尚矣各省製售何止千百或拘泥成法或泡製失宜後先所出非無劣益不能去渣滓而存精液則古今一轍此半夏露所以奇妙入神也本室存心救世務得半夏一藥其功力全在精液爰不惜工本精益求精特取上等半夏泡製盡以機器去其渣滓以七是其精液再加眞正化州吐歲橘紅龍涎香猴棗珍珠並豬胰補肺氣健脾胃滋陰降火生金固本等王道正藥之又煉始成此清潔純粹之露不但力大效速爲古今所未有且性味和平非常甘美無異玉液瓊漿用治衰老遠年咳嗽日夜不止或哮喘氣急痰壅塞只須半服少許立刻痰止爲水大小便通暢痰除則氣喘自平咳嗽自止中年傷風咳嗽胸膈止痛或乾咳無痰行路氣急甚至咳血吐血八事不省飲或不適險症服後諸患若失不過數日全愈小兒受風咳嗽傷風鼻塞往來不早治愈易成痰驚等患每次減半與服其病即除更有色偽勞咳產後虛咳體肥痰咳肺瘵久咳以及痰帶血絲痰迷癲狂痰飲滿中痰或風癲一切五臟六腑所致諸咳肺熱脾濕生痰一輕者一小瓶全愈重者四大瓶包能永斷病根屢試屢驗萬無一失雖蒙醫部步百藥罔效十分沉重之症苟一息尚存盍請一試無不立慶回生其功效之神實有自倍於諸牛尤生也經治愈永不再發以覘暫愈目前不久舉發諸藥判若霄壤故吊喃一打可保一家老少永無痰咳勞瘵等患並虛一家老少身強力健入家中外各國同聲稱美謝函證書山鄰而言配爲遇諸名如服無功效甘受重罰聽憑登報痛斥名譽自當敬領雅教惟假冒日多尤宜鑒別偽謨買偽藥不甘代八受過查此等偽藥名雖同性質各別就告白親之以覺大致仿佛追賣也試驗功效大相懸殊此則試過者類皆知之無庸細述計內申至今早登申新各報當時惟我獨秘共見共聞吧風行既久百假蜂起甚至登報妄誇希圖蒙混各報具上雖公論豈容巧詰籌移假作眞本堂實事求是何屑與爭惟藥關性命特再廣告大瓶二元小瓶一元每半打六大瓶十元每料四元

上海拋球場南首七號河南路廣東彭壽堂啓

乙3057

嵊縣裘作霖君證
讚自來血為完全國民之滋料

附啟者僕自弱冠後即患遺精嘗藥罔效友人即以鴉片相勸因之成癮比比曾戒幾次苦於舊恙復發不克成功者不知凡幾矣去冬敝友自滬上歸以○○貴藥房自來血兩瓶相贈且曰汝來春戒煙能盡此兩瓶必保汝舊恙不復作僕信之遂於元旦斷烟於茲已三月矣不但舊恙不作且身體較前强健嗟乎僕之寔多得脫黑籍之徽號克作完全之國民者寔○○貴藥房有以賜之感激無任故特數行即誌欽謝謹肅順請○○五洲大藥房垂覽

嵊縣商人裘作霖拜啟

○自來血價目　大瓶二元　小瓶一元二角　每打二十元　十二元　託局函購原班回件○海內諸公如蒙惠購請認明全球商標每瓶附有五彩認眞券一張值洋一角方不致誤○總發行所上海四馬路老巡捕房對門五洲大藥房抄登

乙3099

農工商部織錦工業廠駐滬分局廣告

本局在京開辦行遠銷貨正副票銷售已久誠信昭著順直各界無不歡迎因中江為商務振興之區萬商薈萃之地遵奉部案派員在滬設立分局以便南省各埠凡欲購銷者祈惠臨上海南市吉祥街本總局此售可也茲五月份正票頭彩由同興泰門莊售出分票頭彩亦由同興泰批與本城太平街財源盛正票一彩批與南京彩成號門莊售出正票四彩由松江立興中批出諸公欲發大財者幸勿失此機會六月份正票念二日副票初七日在北京開彩　本局白

乙2908

福州童豐祥旅館特別改良遷移廣告

本棧開設英界三洋涇橋雙慶里內廿余年今特遷移馬路大街二百四十五號洋式門面屋宇高大房間寬暢更設官房客房會官商一切俱備飲食主所饌凡清潔均合衛生茶房招呼格外週到且各口輪船到埠均派棧夥接伺並代客經理船票以及貨物報關納稅格外克己如　貴客設立字號或常作安寓均可領蒙　光顧務請移駕面議爲荷　本主人白

乙2679

婦科聖藥

月水不調胎漏不明血崩小產帶多髓枯子宮寒冷產後虛勞等症皆係腎虧爲患世間婦女恆不加意罔投女科反爲所誤如服對症之藥自不難於奏效兜安氏保腎丸養血補腎調經種子誠女科之至補虧症之聖藥也

每瓶大洋六角
每打大洋六元

兜安氏西藥公司台鑒仰慕　宏名未親　道範每以路遠迢遙不得一識　貴公司之藥品爲憾戚內肌體黃瘦久患月事不調咳嗽吐痰四肢倦怠兼有腰酸背脹等症諸醫皆曰血虛兩年以來所服藥餌不計其數非惟毫無功效且復日益增劇余疑此病已入膏肓終致不起遂聽之任之不復與藥嗣承上海契友陳君代購　貴公司保腎丸兩瓶服之半月腰酸背脹應手而愈服至目下不過三月有餘諸病盡歸烏有似乎有孕噫眞天賜之奇緣也　貴公司靈丹妙藥名不虛傳而保腎丸一種尤爲女科中之獨步非經驗者莫知其功有如此之神妙感激　貴公司再造之恩實無既極惟願海內諸女君子之抱斯疾者咸購服焉以期共登仁壽是所心祝謹修寸箋專達謝忱敬請　道安統希　鑒照不莊　湖北法政學堂張玉波頓首　正月初九日

30

上海江西路B九號兜安氏西藥公司啓

治牙聖手

治牙一道明芽於泰西我國近亦盛行上海業此者指不勝屈第有既鑲後逾數日或數十日必復脫落又其甚者治不如法補苴異常雖假廉何益徐景明先生長自泰西深得此中秘訣故自任上海治牙以來內而王公貝子倫貝子外而督撫將軍司道如張制軍端制軍恩中丞均曾延治或鑲或補並習走妙賜額揚先生向治牙之巨擘矣取價雖比他處昂些然一勞永逸且不受苦亦何樂而不予哉至治牙器具及房舍稍有不潔最易傳染先生器具之精良洋樓之華敞尤合衛生宜乎有口皆碑市上懸壺者相去天壤也惟僕等以社會中貧富相懸恐難普及請其減從略價先生深韙予言尤敦汎愛之雅感謹識數語敬爲有牙患者告　沈仲禮　龐萊臣　周金箴　朱葆三同啓

2692

南滙縣監禁三年職貢生蘇隄告助亞支奶戒烟書

裕麒觀察大善長大人執事　欽遲○隆名匪伊朝夕遙想時切溯懷比維○興居萬福○善氣遠佈爲頌茲讀者○執事經理之爾滕大醫士尅烟化癮亞支奶丸藥其效之神發行之廣環海共仰無待隄贊揚萬一南滙城中近年來戒烟藥種類甚多大都非和嗎啡即合膏土不過抵烟搪癮耳安能斷根甚至服者反叢生百病使人視爲畏途殊堪浩嘆隄天資魯鈍門祚衰微生平愛根最盛嗜欲最深每一有所染輒沈溺之無論美事惡事皆然此變根最短處也即如洋烟于性最不近然數年來因病多忽醉夢於其中廢白事以爲之自觀殊覺可笑也奈隄上年交友不慎羅此錮禁之禍雖疊逢○恩詔大赦以家貧無力運動未激○曠典抱此向隅家中尚有七旬餘之邁母刻下凡所有衣服雜物書畫文玩以及老母頭上之簪妻女耳邊之珥凡值一文半鏹者無不以之賤鬻甚至饔飧不繼呼籲絕跡實痛無此餘錢辦救命寶筏隄久聞我○執事熱心慈善事業故不揣干冒伏乞○發大願力恩開天地逾格矜恤○賜惠肉餬傳遵法服食定能戒絕起此沉痾總同再造倘蒙　體諒成全合家老幼銜感無極妄想之處乞勿見責肅叩○崇安　負罪亡人蘇隄頓首再上蘇隄字詁南近號幻境別字春夢婆現年三十二歲原籍杭州錢塘人職貢生向以賣文度日緣禍於光緒三十四年秋七月爲交友不慎作僞侵官監禁三年如賜件伏望由原局寄南滙縣監內交鄙人收勿悞即如獄中犯此嗜好亦有六七人隄得龍寶戒絕後當具禀○縣侯照購竭力勸戒俾同登仁壽生死人而肉白骨則○執事拯濟活地獄之慘但如隄者較助赤十字會萬金更上也至名公巨卿所頌幽稿以及詩詞如印有成書亦丐賜一冊

裕麒讀其來書惻然動念嘉其志悲其遇而贈之則凡沈淪不返者亦有愧此罪人也夫

乙3119

屢試屢驗　痔瘡第一靈丹

嫪香盧馥雲先生有道僕患痔多年時而痛癢時而腫血行動既多不更出又更覺不安甚報恐先生治痔與化痔仙丹功效甚奇奈僕曾服過各處馳名痔藥服時雖愈不服即發故心甚灰擦後遇同學張君述及患痔近二十年曾生四處發時覆臥痛哭百藥無功自服先生化痔仙丹而痔至今未發全乃於二月間寄洋二元購化痔丹一瓶去管音一錢不意時值春分其發尤劇肛門腫爛被褥膿血殆遍一星期中日夜如刀割針刺雖受擦刑未必過此甚至飲斷音吼求但速死忽接到先生寄來妙藥立即小塗內服居然若有神功約一刻**痔管觸手脫落**從此遂變全愈實行房後此症必發今多次未見復萌一時僕之親友鄉里同病購者有聞輕重不逾即安然過去逐後大便毫無痛苦非常爽適及試淨時一經服之無不奇功立奏有口皆碑屆指計有十七八之多眞是屢試屢驗治痔第一靈丹特此馳書請謝請代登各報爲禱　河南鄭州滎陽縣城內農桑學堂王壽嵩頓首○原信有郵局圖記爲證謹存本處寫頭任憑購者閱看○鄉香盧馥雲氏發行所在盆湯弄過橋樓留館寧波路口五號閭門面內

乙2682

京都天寶齋

花柳毒門聖藥　經驗良方　除病妥速　無憂

京都天寶齋藥房○天下馳名○靈驗第一○異人傳授珠黃八寶化毒丹○包愈男女一切楊梅結毒限日全愈永無後患

此丸乃本齋獨得異人傳受眞方重用眞正犀黃珠粉血珀極品上藥泡製煉成專治男女楊梅結毒橫痃下疳小便皮破腫爛一切毒門無論初起久染包可限日全愈如請醫不精服藥不愈或庸醫圖利不顧人之生命攸關獨用輕粉升藥倒提丸等當時立愈乃毒氣內攻逢春復發四肢酸痛甚至鼻塌髮禿紅斑起貼皆緣毒蘊經絡且必染妻絕子其害非淺餘毒未盡其害不小此寶藥者未得其法患者豈能安全今本齋不惜重資修合濟世染者即將此丸服下立刻止痛消腫祛毒絕蠹凡極重險危之症服藥一料立可全愈價雖略貴而效足當可掃盡骨肉一切毒氣且能生育無害屢試屢驗必發必中輕者五天重者旬日除根如用倒提丸輕粉升藥留毒火焚凡有染此毒者雖諸醫束手危險萬分請嘗試之方知本藥局方眞藥靈之功　每料價洋十元每瓶洋二元　另有珠黃下疳散每瓶洋七角如男女下疳腫痛或陽物臭爛或筋爛去半節搽此散立可拔毒去膿生肌止痛保復原形仍可生育種子此乃第一奇方也○立愈珠珀五淋白濁丸價洋一元　鋪在上海二馬路中市西鼎新里石庫門內便是遠埠託郵政局購寄信局作弊難靠

乙2812

廣東彭壽堂獨秘參珠熊膽人參蘆二十六種化痔丸每盒雙料二元單料一元如用雙料取效更速外用痔瘡妙藥可保永遠不發一試便知

痔瘡內服靈丹

此丸能治三十六種痔瘡無論生管成漏破孔穿腸膿血淋漓痛不可忍服之立刻止痛消管生肌四圍連根拔盡完好如初妙在攻補並進故愈後非但不發且身體轉弱爲强凡醫藥不能見效連服三盒無不全愈也

痔瘡外治妙藥

痔瘡雖仗內消然得妙藥外治根可永絕本堂始創眞熊膽珍珠外治妙藥專治一切懸痔之立刻定痛消管除毒止膿雖十年念年之毒一經試用其患若失倘內服外治不過數日根除屢試屢效大瓶四元小二元雙料加倍取效尤速廣東彭壽堂鋪分上海拋球場南首河南路三層樓七號洋房交易

懸室縣上海禁止假冒告示爲記▲各省函購必須由郵局另函通知爲妥

2926

博山玻璃公司招股分票頭彩壹萬元

本公司爲擴充實業起見稟蒙農工商部咨明　兩湖總督部堂在案援照股份彩票成例開辦博山玻璃公司彩票茲屆開辦第三次六月份分票全張十條售洋一元分條一角茲照北大票開彩號數得彩中式紅票均可就近核兌本局分館處北京萬福來天津富而貴又寶興吉林增升潤南化劫堂里東升陽又大昌利萬利源長沙公益公司漢口陳子宜江西九江生記廣貨號安慶青雲室廣告又華英藥房蕪湖穀大源南京裕興康萬寶通鎮江歸昌祥布號又同益號揚州小東門環通州森昌號杭州大羅泰又廣雲豐嘉興陸萬成蘇州怡源祥太倉商會寧波立昌號溫州益元銀樓福州中英藥房廈門廣來勸記又萬集號

山東博山總公司及上海南市業盛里分局全啓○

彈花廠出售告白

今在英租界康腦脫路十一十二十三號門牌內設有彈花廠內有風輪及新式板付彈花機器凡亂紗麻布絲桑副皮等一切織緯材料彈盡均極精良此項機器前四年作於英國伯羅克會社現日本各廠專用此項機器均獲鉅利中國未曾見用如此機器今本廠願將全副機器出售價值格外公道如紳商欲工業發達購用此項機器請至江西路七號大川洋行接洽可也

乙2830

惠羅公司新到各貨廣告

開設南京路十三號門牌

本公司新由外洋運到各色時式洋紗該貨進價因較原值便宜四分之一故今擬將賣價減輕四分之一以廣招徠此貨別家公司須明年始有　貴客欲購新式洋紗者乞移玉本公司一觀當知所言之不虛也本公司新到各物品類甚多特將名目開列於下　花邊

手帕　梳　長短襪　遮陽傘

雨傘　絲帶　手飾　手套

印花布　洋綢　羊毛布　鞋

衣領　機器　其餘各貨不能備舉本公司夥友能操官話土語中國紳商閨閣賜顧者尚祈從早移駕幸勿以本公司爲大商店而遲遲觀望是爲至禱

甲441

衛生名酒

MARTELL'S BRANDY

馬台爾所製之勃蘭地酒最合衛生若於飯前飯後常飲少許可免霍亂痢疾寒熱各症諸君如飲勃蘭地酒惟馬台爾酒最爲合宜今自上海南京路第十七號維納洋行充當東方專理　賜顧諸君請向商辦可也

電話一千六百八十七號　甲429

永年人壽保險公司廣告

總公司在上海廣東路十號房屋東方各埠均有經理之分公司發出各式壽險及付款之保單章程極爲通融此項保險甚爲結實而且保無損失第十二年公司銀款總數現在保壽之總數共銀二千八百三十九萬一千九百十四兩現有產業總數共銀六百三十一萬一千四百三十七兩現有銀款總數共銀六百十六萬二千六百零九兩一年進款總數共銀二百六十七萬四千九百十八兩

董事兼總理　華田先生

書計　郁賜先生

會記　倪安先生

同啓

甲437

青州水門汀

青州水門汀有限公司所出之水門汀爲東方最上之品素爲香港政府所信用用以製造及溝管避火磚避火泥陰瓦片等物堅美無匹近者新牌疊出每易魚目混珠　貴商賜顧幸新認明牌號向圓明園路八號新旗昌洋行議價購辦欲知用法詳情者本行亦可奉告

新旗昌洋行謹啓

420

美國優等光學家費德雷醫生

光學專家　善製眼鏡

凡人之患眼光不正者爲宜早治而配合格之化學眼鏡以免傷蔵睹劣本行驗光之精良審片之考究製配之特色莫不甲於東方非他家所及即眼鏡能新式鼻量切子新發明託架脚克透光鏡力抵治熱鏡片布皆由本藥督造而成機過諸君莫試滿口讚揚不且蛤眼光不取分文設行英大馬路三十六號福和烟公司對面

甲448

○極品彩鳥牌黑香皂仿單○

上海怡昌洋行經理

此香皂身堅骨硬香味耐久不退較市上所售者不同今有新到現貨其價格外克已凡蒙賜顧須認明每箱每盒內有憑單贈物仿單可向行本掉取頂上香烟盒聯翩諸君惠顧之雅意焉

本行謹啓　甲418

老太古公司

倫敦喬格西火險公司

柯里仁火險公司

叭喊定火險公司

雙司勞洽其火險公司

家定火險公司

啓者本行經理以上五保險公司事務現可代客保險屋棧房及各屋內所有衣服生財貨物等保費格外公道本行更設經理處在寧波鎮江蕪湖九江漢口宜昌蘇州杭州沙市烟台天津牛莊等處貴客欲保者請臨丁面議可也特此佈聞

（御用印色）

東洋御用項等印色向歸本號經售大盒三元中盒二元珠水油大瓶五角小瓶二角半改良墨汁四角如蒙函購請認明蘇州觀前蘇九華上海二馬路南首九華堂啓

乙8020

旅行必讀

此云・男兒志在四方・又云讀萬卷書・不如行萬里路・矧當則萬國交通時代・[illegible]非閉門家[illegible]・可實歷練・可致富强・最長遊歷遐方・實爲急務・願我國人・養尊處優爲多・其[illegible]體途・探討風土人情者・雖不乏人・然[illegible]少數・且[illegible]弱之大不耐辛勞・往往畏難苟安・[illegible]途而廢・以故薄言旅行・都・索然興盡・[illegible]局・誠不可不有以振刷之者・欲振別旅行者之精神・如之何而後可・諸君請聽・厥惟上海五洲大藥房發行之[illegible]皮丸・足以當此重任・此頭之樹・產於亞非利加洲之亞疲拿[illegible]山・其皮狀如華藥之杜仲・經化學博士文生氏之化驗・大有益於人體・提取其精・如桂哪之霜・以之入藥・有絕大效力・且貯以小瓶・極形輕巧・家用固已稱便・尤便旅行・隨帶數瓶於懷袖間・尚不嫌其累墜・追論真諸行篋・盡旅行每攜藥餌・必虞笨重・惟此丸獨擅靈便之勝・其利用於旅行者爲何如・飯前吞服一丸・日服三丸用藥甚少受益甚多・[illegible]病立去・無病衛生・其補益於旅行者又何如・有此利用補益之品・諸君何患乎旅行・諸君何樂而不事乎旅行・一言以斷之曰・[illegible]皮丸者・足與旅行諸君[illegible]相[illegible]者也・吾國有志旅行者・其亟起而圖之

茲將[illegible]皮丸主治各症摘列如下・先天不足・後天失調・色慾過度・夢遺精滑・陽萎不舉・見色即流・腦筋薄弱・精神委頓・筋肉瘦削・皮膚枯槁・諸般虛損・各種勞傷・手足麻木・左右癱瘓・腰酸腿軟・筋骨酸痛・心神驚悸・胃呆便秘

○附列主治女子各症・體虛血少・月信不調・赤帶白帶・流產難產・晝夜潮熱・血不行・手足浮腫・坐臥不寧）價值・每瓶一元・每打十元・郵局函購　回件迅速・不論遠近・不取郵費　上海總發行所四馬路五洲大藥房（杭州總經理處在宗陽宮前百歲坊巷內〇各埠各大藥房均有出售

2953

申報第二張後幅

大清宣統二年庚戌六月十二日共二號

西歷一千九百十年七月十八號禮拜一

湖北水泥廠廣告

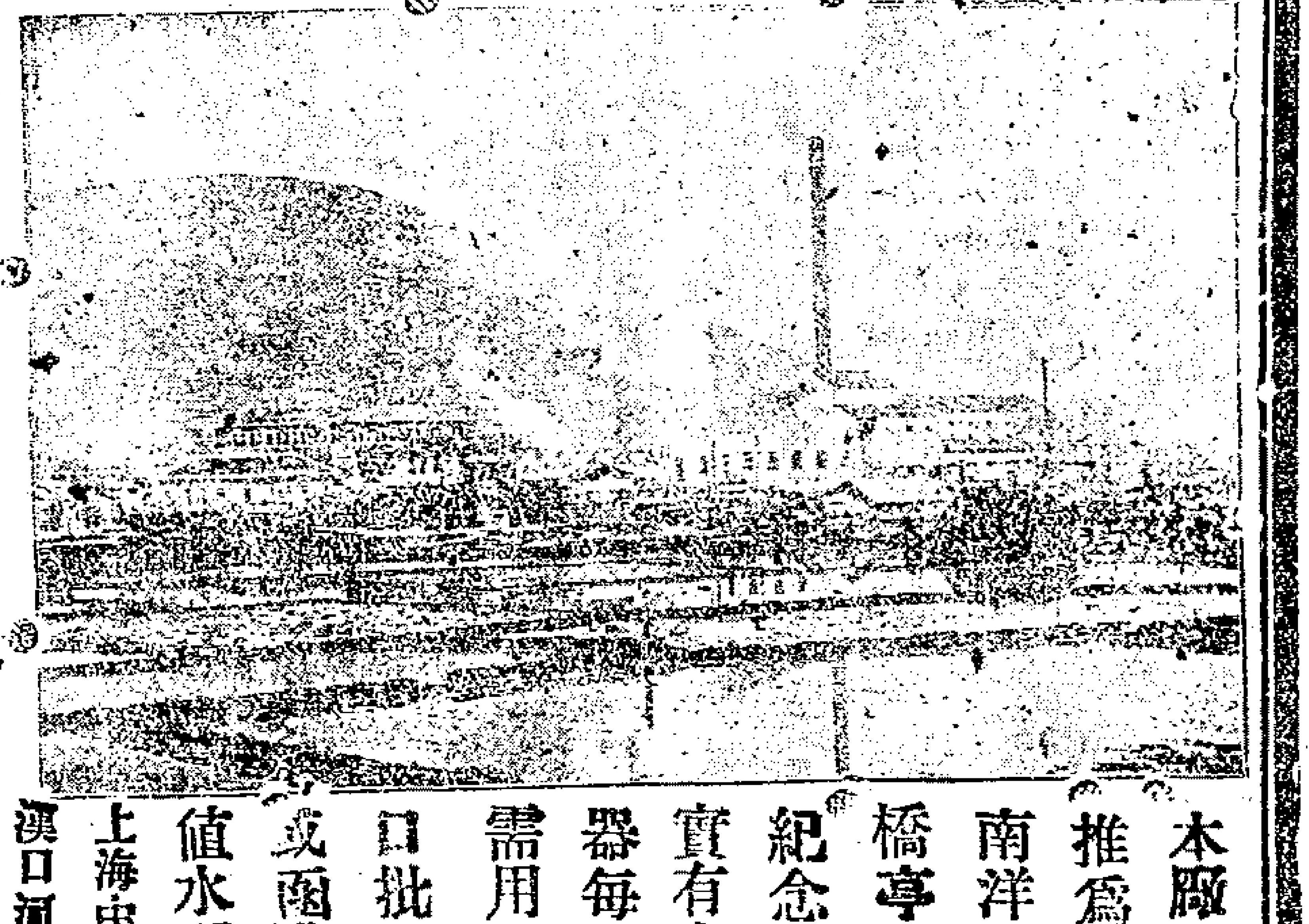

本廠出貨以來中外商人購用均推爲中國水泥第一（師塞門汀土）今在南洋勸業會場用自出水泥建造橋亭一處以供衆覽並留爲本廠紀念現在各處訂購者紛紛不絕實有應接不暇之勢業已添訂機器每日出貨至一千桶之數如有需用水泥者請 向本廠上海漢口批發所訂購不悞遠處或電購或函購本批發所當代爲運送價值水脚格外從廉特此奉布

總批發所 上海中旺街一百廿一號電話三四三一號 漢口河街昌平里 啓

2486

蘇州 洞庭西山秦氏九修宗譜廣告

我家自同治癸酉八修宗譜後迄今垂四十載茨衍人多支派遠茲議九修宗譜凡我同宗僑寓粵贛等省近居上海虹溪光福東山三山等處望將同治癸酉後世系詳晰繪圖郵寄洞庭西山秦家堡秦氏宗祠或寄湖南省城東𢘑街秦氏家廟又寄上海後馬路信昌隆棧內浴通祥均可期以一年爲止幸勿遲誤因報諸君如有徵族親友務乞轉達是禱宣統二年二月吉日經理人西山子澗少逸○長沙寶齋與鬮等同啓

上海商務印書館在南洋勸業會會場內特設售書處廣告

會場肇啓游客雲集本館特於會場內設立售書處凡本館出版各學堂教科書參考書以及政法 辭典 英文 日本文 德法文 雜誌 尺牘 小說等書並五彩精印地圖教育用品等均備齊全價目格外克己以便遊覽會場諸君子隨時採購特此奉告 贈書目提要分文不取

797

華俄道勝銀行告白

本行於西歷一千八百九十五年十二月十號奉上諭創設計資本羅卜一千五百萬元又規銀二百萬兩中國國家附入庫平銀五百萬兩公積羅卜四百九十五萬五千元總行設在俄京聖彼得堡分行設在莫司庫依爾庫次克海參威黑河尼哥來斯克哈巴羅街雙城子赤搭城等處中國分行設在北京上海天津漢口烟台營口哈爾濱齊齊哈爾寬城子海拉爾伊犁塔城烏里雅蘇台綏靖城香港等處英國分行設在倫敦印度加利吉打孟買可倫坡等處美國分行設在紐約舊金山法國分行設在巴黎日本分行設在橫濱上各國通商大埠均有妥實代理之家所有上海分行代客暫存來往銀洋各款須每日結帳其利息長年按二厘計算凡願定期票折兌及匯款均可匯至各國緊要口岸如匯至俄國各商埠者更爲利便

參茸珠木 海狗腎汁壯陽廣嗣金丹

凡購此藥務須認明崔氏瓣香廬牌號附近假冒切切小心○附送奇藥包治陽痿神妙莫測比衆不同

始於陳尙書家得出神入化之秘方第藥本昂貴不易製煉故遲至今日始克告成先將老年陽痿少年精竭之人一一試驗無不回天再造健如龍虎乃敢出而問世蓋本廬之名譽關係甚大不得不愼重至再也此丹專治老年陽痿少年陰虛以及精竅不固見色流精未交先洩既交不久舉而不堅洩而不射或少年誤犯手淫或後天戕伐太過以致腰酸腿軟耳目昏眩神思恍惚肢體委頓等症服之壯陽還腎固精滋陰益命門之眞火療氣血之虛寒腎經既固諸恙悉平冬不畏冷夏不畏熱鬚髮轉黑視暗若明雖琴瑟屢調精神不倦神勇奮發曲盡歡娛且能可保險身體轉弱爲强更有比衆不同者如諸君服無功效儘可將原藥退還情願原洋奉璧惟請留心假冒須認明藥紙包上有瓣雲氏背像五開間門面方是的眞每兩實洋二元每料一斤收工本洋念八元雙料治老年久痿每盒五元

海上壯陽種子之藥在杭滿杭在谷滿谷所難得者王道而兼神驗也本廬自開創以來未敢出售此藥者因無盡善盡美之奇效良方故也去秋遷設上海寗波路口五盆湯街過絲業會館開間門面 瓣香廬 在北京路根德里內 總發行所瓣雲氏啓 製藥所仍照常交易

106

通利汗衫公司 擇六月初二日開張

本公司去年所銷西國上等線衫線襪以及各貨自經售以來荷蒙各界踴躍爭購可見價廉物美早在貴客賞識之中無庸再行贅述今復由西國運到該貨數千打值此暑夏爲個人必需之件特在英大馬路小菜場隔壁洋房內零躉批發並售中國湖綢洋廣雜貨俱全如蒙各界賜顧無不格外克己以廣招徠此佈

來件

山西諮議局籌還國債意見書（續）

第一中國國會未開國民對於政府無質問權及監督財政權以三十九年攤還之國債忽縮短期限則九年開國會之期限能否縮短此爲最緊要之問題國會不開即先籌還國債則有如下三項爲國民所亟宜研究

（甲）政府若挪移此項籌定之欵供他項之揮霍國民將若之何或半還國債半歸別用又將若之何

（乙）若國債既淸還政府又倡再借或更演出甲庚之變國民將若之何或當半已淸還之際政府旋還旋借又將若之何

（丙）政府若藉口甲年銀價下落磅虧太鉅乙年銀價上騰磅虧可減操縱於緩急之間陰行其漁利之計國民恃何人以察於先又恃何術以劾其後

第二各國對於中國同立於債權者之地位我既預謀淸還之策彼必共籌收受之方德也法也英也俄也美也日本也奧與匈也西荷比及瑞挪之五國也滙豐瑞記及麥加利之諸銀行也皆與我有債權債務之關係此爲次要之問題則有如下三項爲亟宜研究

（甲）既欲縮短期限還淸究竟應向各國或各銀行協議乎抑應向一國或一銀行先議乎

（乙）我之籌還力法將一概而還之使各債權者同時立於收受之地位乎抑欲抽還一二債權者得優先之辦濟乎

（丙）若先還甲債而乙國或丙銀行援最惠國條欵或主張利益均沾請求同時並還以肆其要挾則我將何以處此乎

第三各省攤派國債前皆視督撫之慷慨與否或就一時豐歉遂至攤派有多寡有無之殊實非公允之道如義和團事件各省分擔償金以新疆與東三省較財力略同而新疆任四十萬東三省則毫無也以湖南與江西較財力略同而江西則百四十萬湖南則七十萬也以山西與直隸廣西較則直隸富於山西而山西等於廣西然直隸八十萬廣西三十萬山西九十萬故言及各省之財力則又有下三項發生

（甲）各省將不論富庶與否同時籌償乎抑先擇數省之富庶者先爲籌償乎

（乙）各省任籌償之責其攤派之法將據舊額乎抑據人口或歲入進欵乎

（丙）若各省同時擔任籌償某省忽遇荒歉或數省先已籌償而他省竟不能繼將何策以善後乎

以上三問題皆不可不預爲籌畫者也就此數難而籌萬全之策良匪易易然就根本大計上着想則非速開國會萬不足以解決以上諸問題也茲就論理學之演繹歸納二法不避煩瑣述速開國會之理由如左

（甲）國會既開則可以行使監督財政及質問權凡豫算會計必賴下議院之協贊而第一問題第一二項之難端可以免也

（乙）國會既開可組織一國債調查委員會有察核籌還之權若有漁利等情弊可由國會上奏彈劾之

（丙）國會既開則大臣之責任始確凡外交之方針國會既有建議之權自免專擅之弊籌還各國債欵可望妥籌完全之法

（丁）國會既開則下議院議員一方爲國家之議員一方即爲各省之代表既可免地方競爭之弊又可免攤派不均之虞

（戊）國會既開則政府對於人民信用自深縱某省無法籌起可臨時起內國債以彌補之

歐洲民權學派有主張國會萬能之說觀以上五節益知其言之確有所見也故欲僃單以正告國民曰籌還外國債必募內國債而後影響不及於多數之平民然募內國債欲不蹈昭信股票之失必有責任內閣而信始可昭內閣何以肯負責任在有國會以監督之國民乎國民乎其亦可以興矣

（完）

江蘇教育總會附設單級教授練習所畢業修業學員姓名年歲籍貫分數表

吳漢章三十四歲如皋八十二分　顧晟三十一歲上海八十一分　蔣昻二十八歲華亭八十分　徐志熙二十七歲嘉定八十分　沈澄清三十歲上海八十分　陶亦孔三十歲昭文八十分　胡萬春三十八歲河南輝縣八十分　胡雪三十二歲江西南昌八十分　孫賢二十五歲長洲七十九分　甘元楨三十二歲寶山七十九分　李耀祺三十八歲安徽蕪湖七十七分　許翀二十三歲浙江錢塘七十五分　徐芳潤二十三歲如皋七十四分　唐烱三十一歲廣西臨桂七十二分　邵敏求三十六歲通州七十分　張守仁三十六歲通州七十分　王惠二十八歲安徽南陵七十分　林福穰三十五歲福建閩縣七十分　張由經二十六歲江陰六十八分　李堯封二十六歲太倉六十八分　潘孝琪三十歲福建長樂六十八分　黃夢庚三十歲江西靖安六十八分　劉彬二十八歲安徽太湖六十七分　田百揆四十歲河南新野六十二分　程淑孟三十五歲武進六十一分　許魁昌三十歲安徽懷遠六十一分　張汝楫三十九歲桃源六十分　葛濟川二十九歲淸河六十分　陳楚儒二十四歲常熟六十分　戴奉章三十五歲桃源六十分　朱允元四十四歲金匱六十分　費濬二十二歲陽湖六十分　封鑄球二十八歲廣西容縣六十分　周志澄三十歲常熟五十八分　武啓蕃三十歲阜寧五十七分　姬隆業二十七歲河南輝縣五十五分　葛爲樸二十五歲桃源五十一分　周鼎三十五歲常熟五十分　陳塏二十八歲山陽五十分　張耀坤二十歲青浦五十分　方霹二十四歲安徽太湖五十分　徐特立三十四歲湖南善化五十分　以上四十二人給畢業證書

陸羽怡三十歲常熟四十九分　黃盛啓三十歲安徽合肥四十九分　郭其俊二十五歲崇明四十七分　黃倬二十五歲揚子四十七分　顧德新三十六歲江浦四十六分　沙葆彝三十歲鎮洋四十四分　宣猷三十二歲東台四十二分　封樹蕃四十六歲沛縣四十一分　以上八人給修業證書

※小說※

言情小說

玫瑰淚（七）

露弟視哈蘭之來書僅三兩行即立變其色肢體之震動不已露第力支其體審視來書之語嗚咽不可止不期書墮於地俯首而哭蘭尼者當露第開緘之頃已倏然避去有間復入見露弟之狀態乃大驚不知何故露第已見蘭尼則掩面起立力握蘭尼之手曰蘭尼汝眞我之良友吾於此世界中乃不得一友有之亦僅汝一人蘭尼囁嚅遜讓曰密司勿作如是語吾聞之乃至愧恧頃間來書爲何人所貽何以密司視之忽觸心房之悲痛吾竊視封面似爲密司脫克雷生之來書蘭尼尙欲有言露第力搖其首曰此無義之鄙夫汝勿復言彼吾終身不願聞彼之名氏彼殆以吾父逝後無財產遺我遂致函於我決欲解散以前之婚約吾悔不聽老父之言至於受彼傖人之誑語既即自地下拾起哈蘭之來書以授蘭尼曰蘭尼汝試視之天下竟有如此絕滅天良之男子

華福尼喀自老友托而根羅利亞之死喪殯諸事皆華福尼喀爲之担任顧托而根之死乃死於倉卒之頃死之日華福尼喀方在托而根室中托而根坐一搖椅露第亦侍坐其旁方笑語至洽托而根忽瞑目不動視之死矣露弟急延醫士診視醫士乃不知其爲何病僅斷爲猝患心疾以至於死托而根者人人皆知有五萬磅之家產存於倫敦銀行中至托而根死後華福尼喀檢點其財產遺囑詎料此托而根不特無財產且無遺囑更有逋負八百磅華福尼喀乃大駭詫不知其故露第方悲死父不暇他及亦不計後日之貧困當華福尼喀初來惠爾文之頃即見露第與哈蘭並坐鐵椅之上握手親吻狀至相愛華福尼喀已逆料此少年男子必爲露第之未婚夫然觀其目光四射有如狸奴之伺鼠知此男子者必非誠實之上流社會中人或且有心覬覦托而根之家產自假厲托而根室中以後屢以微語搜探露第之隱衷而露第諱之至力不肯相告華福尼喀亦不肯以前此所見者語托而根迨托而根既死華福尼喀料量其喪葬已畢遂歸倫敦然華福尼喀雖去而心念露第不置

※來函※

丁慕琴來函

啓者老北門內穿心街第五十四號潘姓房屋破舊不堪其靠弄（即潘家弄此弄甚狹兩人不能並行）磚牆前日已塌亂磚堆積雖有竹籬攔住實不便於行人中段高牆橫側有斷痕勢尤危險萬一忽然崩折何堪設想即弄東一帶房屋亦有傾欹之勢不久將塌惟願工程局路政處一留意焉

患由血起

蘇州候補知縣述說得韋廉士大醫生紅色補丸之實益

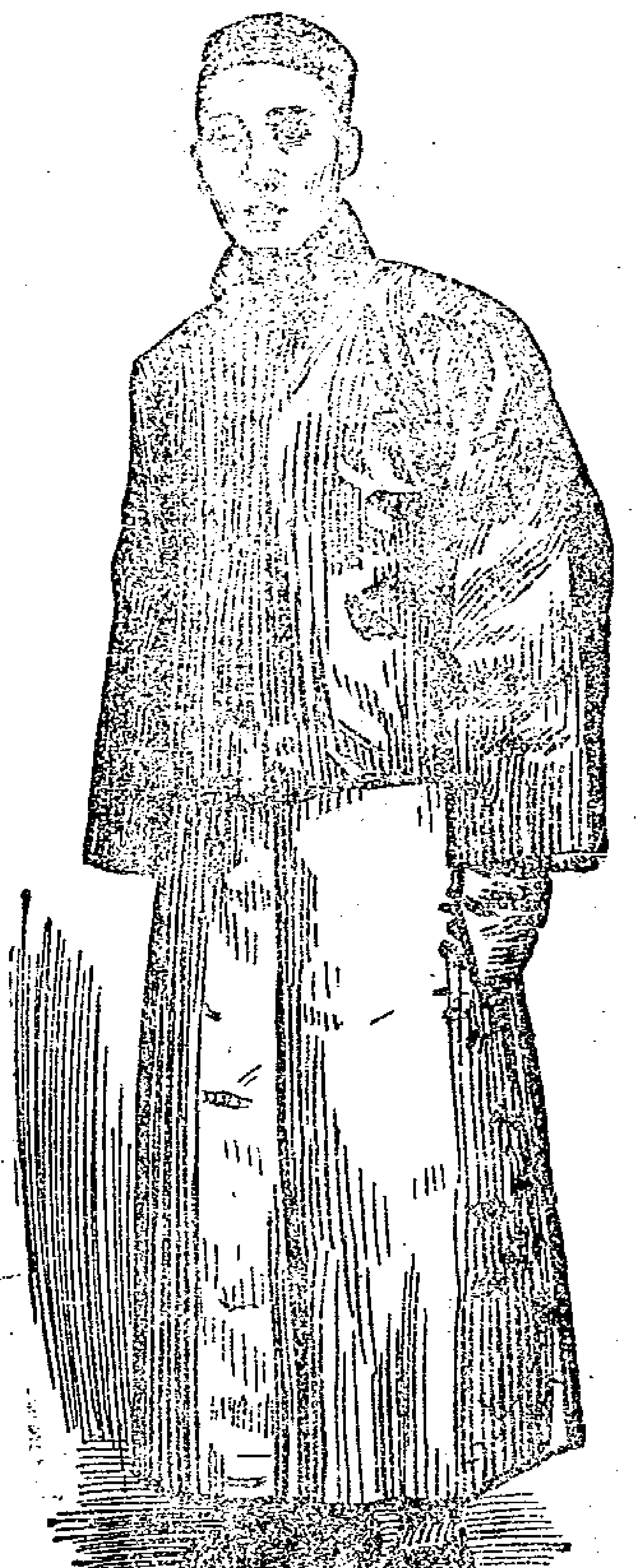

蘇州郭君公先自述得韋廉士大醫生紅色補丸之奇效

以下所錄乃蘇州有聲望之五品銜候補知縣郭君公先所述之詞俾凡閱者亦可得其大益也其言曰〇余體質素尙強健後因過用腦力身甚軟弱膝常發顫呼吸短促易受驚恐且易激怒稍聞聲息腦筋感觸血氣衰薄脊骨疼痛夜不安甯背痛尤甚胃口失調每飯後胸痛如刺血管與腦筋枯竭如饑肛門生癰痛苦異常精神委頓無力支持雖延多醫試服多藥絕無效驗一日有友人述及韋廉士大醫生紅色補丸爲醫治血毒之聖藥余遂購而試服之未幾即獲奇效身力復元飲食如常痛苦全失韋廉士大醫生紅色補丸所造之新血溫血充盈血管使我腦筋平穩夜睡安甯食物易化不啻如作再造之新人余得是丸治愈之後心甚快愉覺是丸之功神妙莫名甚願將余言登諸報牘俾凡身體衰殘精神萎軟者皆可購服是丸亦如余之大得其效也韋廉士大醫生紅色補丸醫治凡由血毒不潔血薄若水或腦筋失調所起之各症其法無他即使其血潔淨有力以稠紅康健之新血充補其身體也是丸嘗治

腦筋失調 血薄氣衰 身體衰殘 胃不消化 肝經各病 頭痛頭暈 山林瘴氣 風溼骨痛 臂骯痠痛 左癱右瘓 腳氣衝心 乾溼癬癩瘡疥疔瘀皮膚諸症以及壯婦幼女所患各症男子操勞過度起居不愼吸食鴉片致傷身體者一服是丸能使精力復原誠爲天下獨一無二之聖藥也中國各處商店藥房凡經售西藥之處均有出售惟望購者留心細察勿購隱戕假冒之物須要認明每包內有韋廉士大醫生紅色補丸完全之藥名倘有疑惑可直向上海四川路八十四號韋廉士醫生藥局中國總發行處或向重慶白象街分行函購可也價銀每一瓶大洋一元五角每六瓶大洋八元遠近郵費一概在內

謹防假冒

認明眞樣

能治疾者眞韋廉士大醫生紅色補丸也

上海四川路第八十四號韋廉士大醫生藥局啓

上海保裕洋行廣告

本行開設中國數十餘年矣分設上海江西路R字六號紅磚洋房專辦進出口貨今兼經理塔勒司派的克火險有限公司資本充足專保華洋房屋廠棧行號店舖貨物家俱器皿等項如遇意外者款異常迅速現分設內地各埠開列于后○○杭州大井巷自立分公司經理陳寶泉君○杭州清河坊潘昌益分經理孟寶隆君○塘西義盛記莊沈祝三君○蘇州閶門外自立分公司經理周昭昌君○無錫分公司錢均石君○常州戚內局前街蔚豐社王鴻年君○鎮江鎮屏街乾大參號鄭靜安君○溫州府前中法藥房龐善甫君○揚州○蕪湖○九江○南京下關自立分公司又城內許事街和大銀行分經理俞世臣君並轉分三牌樓勸業外和記錢莊○丹陽等埠均分經理蒙紳商賜顧者惠臨各分公司接洽可也

洋總經理麥白達司 驗員亨生 華總經理嚴漢章 協理朱獻廷

389

老公茂洋行廣告

茲有英國孟哲斯德地方推得利司曼利廠所造各種機器本已馳名久遠業經精益求精特出心裁專備各種紡織機器並里脫斯地方哈息蘭培脫萊公司所製之油廠機器其機器之靈捷質料之堅固均稱獨一現已歸本行一家經售凡鉅紳大商賜顧者請駕臨江西路念二號本寫字房面看樣本幾約可也此佈

629

敬贈曼殊萬應時疫痧藥

上海四馬路老巡捕房對門五洲大藥房謹白

自六月初一日起接日奉贈每人一瓶◎還諸公或願存心濟世而欲向批購施送者本藥房莫不樂於贊成特減半價以酬盛意◎◎每瓶洋五分◎每百瓶洋二元二角

858

滬甯鐵路行車時刻表

▷由上海開至南京◁

站名	快車	客車	慢車	三四等客車	特別快車	客車	星期六夜車	星期六星期日停開客車
上海	上午七點四十五分		上午八點十分	上午十點	下午一點五分	下午四點二十分	下午十點	下午六點十分
南翔	上午八點六分		上午八點三十九分	上午十點二十九分		下午四點四十八分	下午十點二十八分	下午六點三十七分
安亭	上午八點二十四分		上午九點	上午十點五十四分		下午五點十一分		下午七點三分
崑山	上午八點四十九分		上午九點二十九分	上午十一點二十六分		下午五點五十分	下午十一點二十二分	下午七點三十分
蘇州	上午九點三十九分		上午十點二十八分	下午十二點三十二分	下午二點四十五分	下午七點三分	上午十二點二十四分	下午八點二十分到
無錫	上午十點三十六分		上午十一點三十七分	下午一點五十分	下午三點三十七分	下午八點十三分	上午一點三十八分	
橫林	上午十一點三分		下午十二點十分	下午二點二十八分		下午八點四十七分	上午二點十三分	
常州	上午十一點三十三分	上午六點五十分	下午十二點四十四分	下午三點二十分	下午四點二十五分	下午九點十四分	上午二點四十七分	
奔牛	上午十一點五十四分	上午七點十五分	下午一點十一分	下午三點五十一分				
丹陽	下午十二點二十八分	上午七點五十六分	下午一點五十六分	下午四點三十二分				
鎮江	下午一點十一分	上午八點五十四分	下午二點五十五分	下午六點七分	下午五點五十一分		上午四點五十分	
高資	下午一點二十八分	上午九點十二分	下午三點十五分	下午六點二十七分				
南京到	下午二點三十七分	上午十點三十五分	下午四點四十六分	下午七點五十七分	下午七點		上午六點三十三分	

▷由南京開至上海◁

站名	快車	客車	慢車	三四等客車	特別快車	客車	星期日夜車	星期一停開客車
南京	上午七點三十分		上午八點二十分	上午九點五十分	下午一點二十分	下午四點	下午十點	
高資	上午八點三十八分		上午九點五十一分	上午十一點十四分		下午五點二十二分		
鎮江	上午九點一分		上午十點二十分	上午十一點四十分	下午二點四十七分	下午五點五十分	下午十一點四十九分	
丹陽	上午九點四十分		上午十一點十二分	下午十二點二十九分		下午六點四十四分		
奔牛	上午十點十三分		上午十一點五十六分	下午一點十二分		下午七點二十八分		
常州	上午十點四十二分	上午七點	下午十二點三十五分	下午一點五十五分	下午四點十九分	下午七點五四分到	上午一點四十五分	
橫林	上午十一點四分	上午七點二十八分	下午一點一分	下午二點三十分			上午二點十二分	
無錫	上午十一點三十九分	上午八點十分	下午一點四十一分	下午三點三十分	下午五點九分		上午二點五十五分	
蘇州	下午十二點三十七分	上午九點三十分	下午二點五十四分	下午四點四十五分	下午六點四分		上午四點十二分	上午七點三十分
崑山	下午一點十九分	上午十點二十三分	下午三點五十二分	下午五點四十二分			上午五點七分	上午八點二十三分
安亭	下午一點四十四分	上午十點五十五分	下午四點二十三分	下午六點十一分				上午九點一分
南翔	下午二點三分	上午十一點二十分	下午四點四十九分	下午六點三十五分			上午六點一分	上午九點二十三分
上海到	下午二點二十二分	上午十一點四十六分	下午五點十五分	下午七點一分	下午七點三十五分		上午六點二十六分	上午九點四十五分

滬杭鐵路行車時刻表

▷由上海開至閘口◁

站名	客車	慢車	快車	專車
上海	上午七點	上午十點二十分	下午二點十五分	下午五點三十分
莘莊	上午七點四十二分	上午十一點五分	下午二點四十一分	下午六點八分
松江	上午八點二十一分	上午十一點五十分	下午三點十二分	下午六點四三分到
楓涇	上午九點十分	下午十二點四十八分	下午三點五十八分	
嘉興	上午十點十五分	下午二點	下午四點五十分	
硤石	上午十一點五分	下午三點三分	下午五點二十九分	
長安	上午十一點五分	下午四點六分	下午六點五分	
清泰	下午一點十二分	下午五點五十五分	下午七點十五分	
南星	下午一點三二分到	下午六點二十分到	下午七點三三分到	

▷由閘口開至上海◁

站名	專車	客車	慢車	快車
南星		上午六點三十五分	上午九點三十五分	下午二點十二分
清泰		上午七點	上午十點	下午二點三十分
長安		上午八點二十五分	上午十一點四十六分	下午三點三十八分
硤石		上午九點十分	下午十二點四十分	下午四點十五分
嘉興		上午十點十分	下午一點五十分	下午五點
楓涇		上午十一點七分	下午二點五十七分	下午五點五十分
松江	上午八點三廿分	上午十一點五十一分	下午三點五十三分	下午六點三十分
莘莊	上午九點十四分	下午十二點二十七分	下午四點三十四分	下午六點五十九分
上海	上午九點四十分到	下午一點五分到	下午五點十六分到	下午七點二十三分到

滬甯頭等客准帶行李二百觔二等客准帶行李一百五十觔三等客准帶行李一百觔脚夫搬送行李每件給銅元一枚

淞滬鐵路行車時刻表

▷由上海開至砲台灣◁

上午六點四十分	七點五十五分	十點五分	十一點四十五分	下午二點	三點二十五分	五點二十五分	七點三十分

▷由砲台灣開至上海◁

上午七點十五分	八點三十分	十點四十五分	下午一點十五分	二點四十分	四點五分	六點五分	八點五分

星期六星期日淞滬加特別段車時刻上海開至砲台灣下午九點砲台灣開至上海下午十一點

招請希老夫

今本行欲招請熟悉嘗頭食物及能廣消牛乳生意之希老夫一位如能充此職者午後二句鐘至四句鐘祈臨敝帳房接洽薪水倘金是當從豐可也四川路廿十一號德記洋行帳房白

Z3098

吉屋召租

英界後馬路福綏里內有石庫門五幢二廂三平屋三樓三廂三平屋二所又樓屋一所如欲租者請至後馬路乾記弄姚嘉記帳房面議可也

Z2876

聲明取根

蒙續友投彼貫朝考閣斜答票根已到閣湖六月初十日止嚴携銀取浩先付定洋者逾期辦作廢特此明以免後論老北門萬藏福家希記元記合啓

Z2873

辦香廬驥製半夏聲明

黃帝與岐伯論欬嗽岐伯謂五臟六腑皆能使人咳咳最傷人能使白脈空虛臟腑牽動予謂無論五臟六腑之咳皆必假道於肺故肺爲藏痰之器即是明證至推其生痰之源則由脾土虛濕清者能升濁者難降留中滯膈淤而成痰故治痰必先治脾脾運既健則痰自化矣然痰亦有五飲亦有五若痰在脾經者名曰濕痰其人面黃嗜臥腹脹食滯痰在肺經名曰燥痰又名氣痰其人面白氣喘寒熱不樂痰在肝經者名曰風痰其人面青躁怒便溺秘濇痰在心經者名曰熱痰其人面赤心痛口乾脣燥痰在腎經者名曰寒痰其人面黑足寒心多恐怖若素盛今瘦名曰痰飲咳吐引痛名曰懸飲身體疼重名曰溢飲氣短不臥名曰支飲嘔吐背痛名曰伏飲以上五痰五飲古人治法不同惟我崔氏驥製半夏竭盡心血功能出奇制勝不論各種痰飲咳嗽服之靡不立起沉疴**永無再咳之患**近更精益求精匠心獨運凡多痰之人服此半夏**能將已成之痰淘汰化爲精液以補天一之水其沃出之頑痰或走大腸或從口吐此法爲古人所未有儘可面試神驗昭彰**但諸君必須牢記惟崔氏驥製半夏有此奇效因世風不古每有毫無實驗之藥拾人牙慧抄襲告白居然大言不慚欺詐同胞更有明目張膽仿造僞藥本主人深惡而痛嫉之用特敬告中外采藥諸君必須認明香廬下加驥雲氏三字認明藥紙包上及仿單上**驥雲**肖像半夏上有驥製兩字尤須認明五開間門面驥雲氏督製招牌方不致悞若藥紙包上混稱香廬主人肖像及一開間門面者便是假冒本廬已經稟明江浙商會以昭愼重大盒洋兩元四角小盒洋一元二角每料六大盒

稱**崔氏驥製半夏**洋十三元二角批發格外克己如無消路可以退藥還銀

上海盆湯衖過絲業會館**五開間**門面**辦香廬驥雲氏總發行所啓**

○製藥所仍在北京路祝德里內

2310

中國大畫家吳友如畫寶半價券預告截止

存券無多　欲購從速

是書共計**一千二百幅**分編**十二集** **其一**古今人物圖古國衣冠莊容奇偉 **其二**古今百美圖環肥燕瘦極盡妍態 **其三**時裝百艷圖婷婷欲語顧盼生憐 **其四**中外百獸圖神妙筆見者欲驚 **其五**中外百鳥圖索驥吹毫欲活 **其六**海外奇談異國音容維妙維肖 **其七**山海志奇圖 **其八**古今叢談圖上 **其九**古今叢談圖下 **其十**風俗志圖說上 **其十一**風俗志圖說下 **其十二**中外名勝圖說精裝**二十四巨冊**畫雖一家六法俱備所繪古今中外人物仕女山水花卉以及飛潛動植舉凡世界之事物無不賅括其筆墨之精細神采之流動誠爲**古今畫學絕後空前獨一無二之傑構**去秋所印千部已早售罄而外省各埠紛函訂購作爲**學校圖畫科模範**

本齋絡繹不絕因此再版千部**以副惠購諸君盛意**仍以五百部爲限每部仍收**半價洋六元**先收定洋四元給付約券一紙憑券**六月底**再收洋二元付前六集書十二冊**八月底**取後六集書十二冊期滿概照定價出售每部十二元不折不扣

海內研究畫學家必不可少者也

特約發行所 **上海**棋盤街文瑞樓書局○集成圖書公司○中國圖書公司 廣益書局 南洋官書局 抛球場九華堂 鴻文室 ○新馬路文盛書局 六藝書局 麥家圈元記棧內說社 **外埠**北京天津保定官書局 **京都**○富強齋 **南京**南洋官書局 **鎮江**文成堂 **廣東**兩廣官書局○文盛書局 **汕頭**中華新報 **江西**文盛書局 **漢口**新馬路 **沙市**七里廟 **宜昌**鼓樓街六藝書局 四川奉天廣東震東書社 **紹興**墨潤堂 奎照樓 **杭州**德記書莊 **蘇州**綠蔭室 振新書社 **無錫**日升山房 **常州**晉升山房 宛委升記 **徽州** **屯溪**經香閣書社 **寧波**汲綆齋 **天津**龍文閣

總發行所上海麥家圈元記棧內

鑒圖會社謹啓

2825

驥雲氏督製 萬病回春虎骨能油膏

此膏通三十六處血脈鎖二十四道骨節專治風寒濕熱手足拘攣骨節酸痛久年痞塊女子血虛以及腰疼心痛痰咳瘰癧胸脘脹滿小腸氣夢遺滑精湯事不舉心胃氣痛脾胃虛寒負重傷力遍體作痛楊梅毒瘋赤白帶下五勞七傷月經不調一切跌打損傷等症此膏一貼入身發氣藥力即從毛孔透入功能通經活血止痛去風凡百疾病應手奏效雙料每張洋一元用後送到本廬每張作洋三角單料七角不驗包退句還請留心假冒須認明藥紙包上有驥雲氏肖像五開間門面方是的眞切記切記 上海盆湯衖走過絲業會館後寧波路五開間門面辦香廬驥雲氏發行所啓

泰西醫藥 化學補腎生精參茸骨髓粉奪天地造化之功

泰西安利醫生神藥來滬○欲享上壽欲廣嗣續欲強身體欲除痼疾請嘗此藥定可如願以償誠絕世補品功超市上一等

中華補劑備矣衆矣然藥性之純陽者氣味霸烈其失也剛藥性之純陰者功效薄其失也過柔推原其故皆因不知化學及泡製之法兼無取精用宏之方欲求如本醫士所製燕窩珍珠牛髓粉之不剛不柔力大效速者非特從古未聞且各國莫與比倫若言過其實儘可立刻試驗只須略服少許飛跑數十里毫不發喘此補氣力之明證也又行房後或服三錢腰退毫不酸軟精神照常倍增此補腎生精之明證也故無論虛不受補之人試服數日立見髓充精滿面目光昌成效如山連服三旬身體包可加重念磅西人終年常服故體質倍形強壯每歲幾銷數百萬盒之多補功效之神補何待言本埠各埠華人餌補最信乎此以其血肉之品無燥烈攻伐之弊又與華人體質極宜是以信之者衆譽能補腎潤腑開胃健脾填骨髓和血脈平三焦安五臟化痰止痛平肝清心凡先天不足後天失調以致陽痿乏嗣咳血遺精步履無力精神委困一切陰虛陽虛氣虛血虛體弱之症無不靈效如神歷經中西士子試驗醫學可憑僉云補劑中首屈一指妙在全無燥氣異常適口衛生者盍請一試方信斯言不謬耳每盒一元每打十二盒十元遠處託郵局函購最妥信力自給經售處上海四馬路北首望平街大陸大藥房內假冒甚多認明地址牌號爲記（本藥房並經理嘉慶十大醫生紅色補丸批發寄售處天津大獅子胡同公益仁北京前門外煤市街大沙欄胡同益生昌

王著改良風化小說 **東周牡丹**

自强軒始改書藥局舊有防毒種子氤氳至寶丹每盒一元　女界官男寶遇瘡不染調經種子每盒一元等藥照常出售

為敝總理王君靜莊所著（即著冷眼觀者）凡女界一切禮教大防言之甚詳其中分門別類比青史尤近人情記事誅心較自箸更多快筆並旁搜新舊社會實事實人措詞嚴正內容豐富洋裝兩本定價五角准六月望後出版先購預約券者照碼八折大宗批發另議仍在上海二馬路泰和里口沿街八十六號總發行一家出售

Z310

大美國面部專科女醫士吉凌漢出蘇回滬

本醫士前經蘇省巨紳聘請醫治內眷現已醫愈於六月九號即華五月初三日早車回滬凡患面麻紅痣黑瘢雀斑瘰癧瘡疤皺紋髮低鬚多鬚黃髮白烟容酒滯皮膚粗以及面部一切不美之色均請照常來院醫治憶自開院以來倏忽半載承各界諸君紛至查來醫愈以上各面病老已還少媸已化姸醜已變美者數百人我泰西本有專科並不視爲奇異而中國開闢數千年來實所未有誠千載一時之奇遇患面病者請來本院仍與經理嚴子湄君接洽可也再本院設有膳宿所外埠來滬就醫旅館行臺諸多不便敝院特設清潔安靜房間預備住宿至于飲食中西俱備悉聽尊便

英大馬路東A字十一號本醫院啓

2895

浙紹新開 紹興旅館廣告

本館開設爲便利行旅起見鄙人有見於斯刻在紹興府城西郭門內大路中沿街特造洋樓數十幢布置齊備房屋寬暢舖陳時新灑掃潔淨飲食精美招待週到出入最便無論長寓短住均有賓至如歸之誼可爲唯一完全之大旅館也開幕以來蒙紳商學界讚美鄙人格外殷勤精益求精以答諸君惠顧之雅意貴客光臨價格極廉特此通布　旅客幸注意焉

本主人謹白

2890

開灤礦務有限公司分銷處遷移廣告

本公司分銷處前設在河南路三茅閣橋北堍現因煤灶推廣該處房屋太窄不敷辦事於西六月一號遷至仁記路一號洋房本公司寫字樓內倘各行號欲建煤灶買煤焦炭火磚火泥及修改煤灶者請移玉總公司二層樓上分銷處接洽可也

一家用塊煤每噸（八蘿計重二千二百四十磅）洋十元五角
一號碎煤每噸（八蘿計重二千二百四十磅）洋八元一角
以上價目連送力在內　德律風一千一百念二號

甲462

奏辦湖北籤捐票頭彩一萬元

大（五月念七日）副（六月十二日）開彩

本局奉湖廣總督部堂張奏明開辦第一百零三會票額設六萬張每張售洋六元現因銷路暢旺不敷分售添加設第廿一會副票六萬張每張售洋一元中彩號數之多派發出彩銀之高比各公司爲優大票准定期六月念七日開彩副票定期六月十二日均在漢口開彩紅票得彩滙兌銀元本總局在漢口鎮江上海分局設在南市萬聚碼頭銀行樓上惟本分局均係躉批向不零售外埠來往信力一概不付統請自給再紅票如無本分局騎縫圖章因無票根可查概不發兌特白

2817Z

奏辦安徽全省鐵路勸股彩票

正票四十九會 附票四十五會 六月念四日在蕪湖當衆開彩特此廣告

2790

巴黎製藥公司

普天通行

靈藥治世

輕瀉含氣貴林

醫治傷風咳嗽頭痛發熱一日即愈屢試屢驗

巴德醫生止爛止痛藥油

耑治刀傷火傷跌打損傷並一切皮外瘡疾痛不可忍者將此油搽上立見奇效

柏蘇療痔藥膏

專治各種痔疾其用法極便而效力最速有於十四日之中醫愈最惡痔疾之能

經理處上海仁記路二號文達羅洋行

457

最新式榨油機器

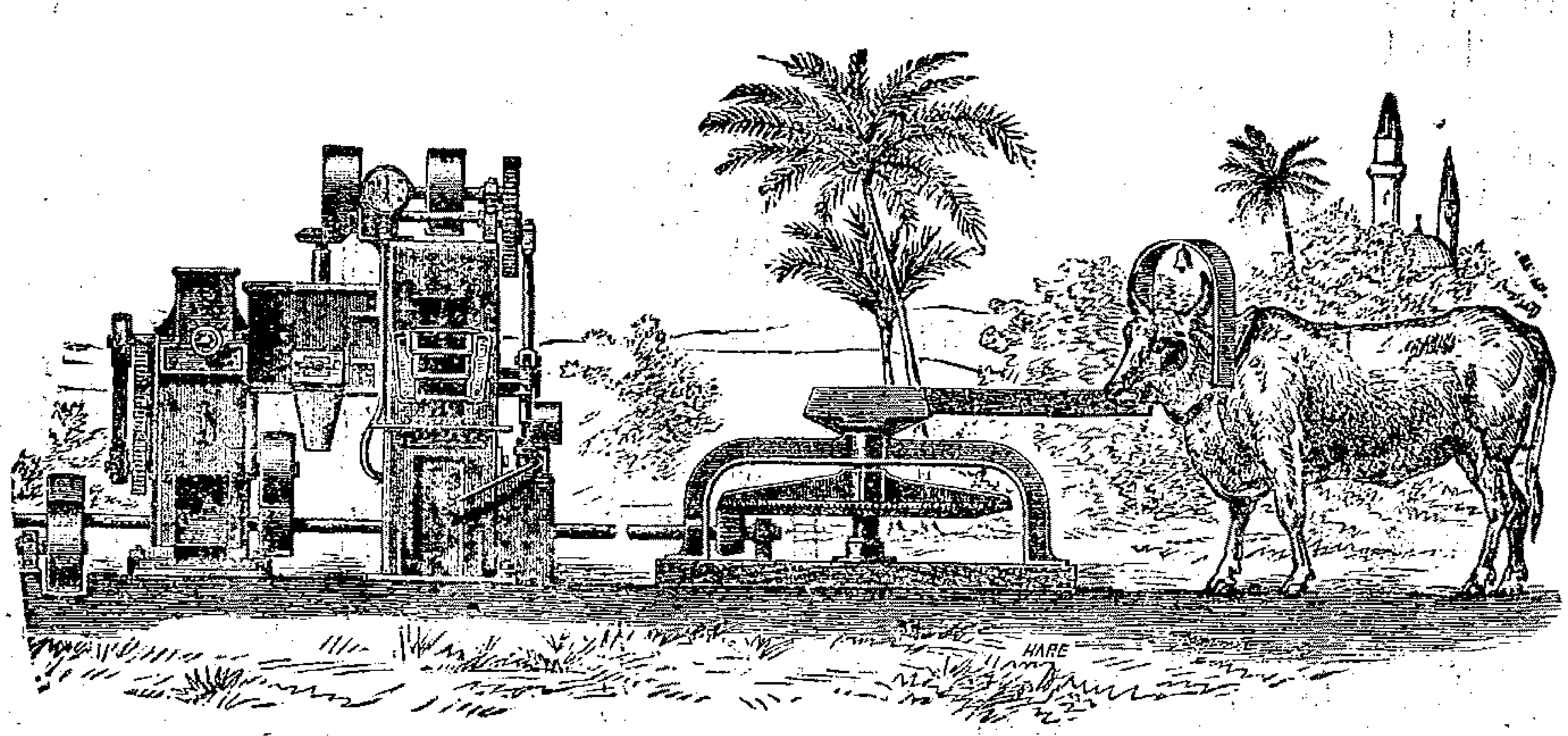

本廠始創於英境呼衛地方已歷一百三十餘年專製大小各種新式榨油機器價目每部自七百兩起至數十萬兩均可配置每點鐘可榨油半担至百担隨機大小而守現因中國各省油廠油坊林立所用之機均係舊式出貨遲少費時勞力亟宜改良推本廠所製之機有五大特色○一出油加多○二餅身堅細不致霽變○三機器靈便不佔地方○四省用人工○五可用蒸汽煤氣電力手播牛據均能運動現有各油廠用本廠之機每年可榨四百餘萬噸況各國行銷之油日增月盛非改用新機難獲大利倘各實廠欲定上列各項機器或欲改良多獲利益者請駕臨或通函倣行有工程師隨詩可開帳詳細指示即知所製之優勝也因本行乃自出新法全球無比行銷印度埃及南美等國皆蒙讚美今特設分行于上海福州路念號并承定大小五金雜貨軍械戰艦挖泥起重造水泥紡織麵粉開礦火車電燈各種機器倘蒙賜顧定當竭誠報命以副雅愛特此佈聞

上海福州路念號

英商 茂成洋行謹啓

Z2838

燕醫生引病出外膏

骨骱損傷跌傷扭傷及肌痛潰爛等症用貼燕

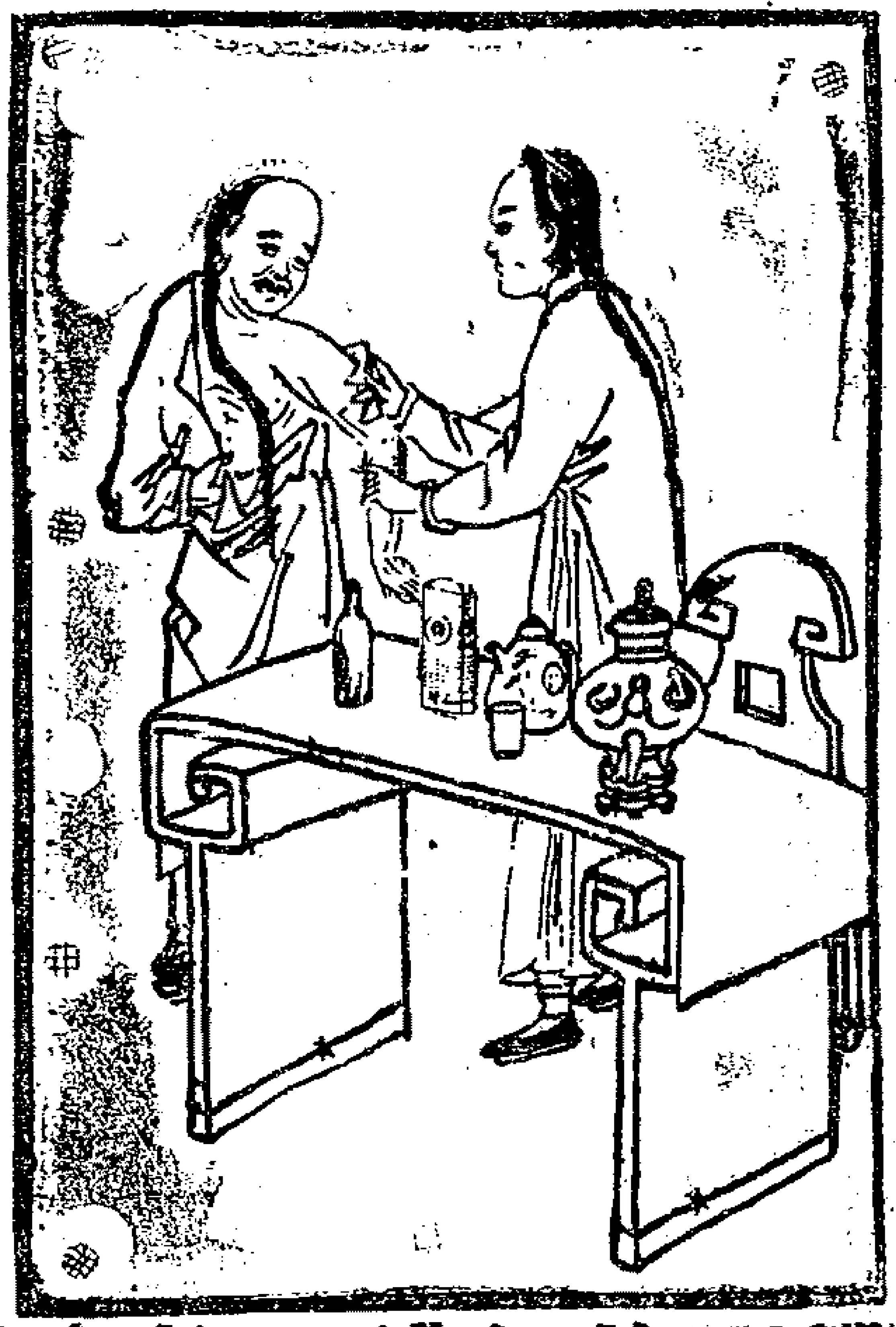

醫生稀藥膏立見神效其法照包紙方單試貼凡抱以上各症者不到三天便即霍然謂予不信請至◉中國各大藥房代售處購試可也

老晉隆洋行總經理

421

全地球上第一等好貨

分設棋盤街中平和里口

本公司資本五十萬金開設上海三十餘年專辦英美德法各國頭等洋琴風琴軍界學界需用之全隊軍樂器具久蒙各省大憲嘉許訂購者接踵而至 經理英美特別超等新式唱戲機器 戲片京調梆子大鼓時調崑腔小曲西樂洋操等 精益求精無美不備與別家之貨大有天淵之別聲音比戲檯上更響可包永遠不壞賜顧諸君請認明本公司牌號方是眞貨

英大馬路東首第三號洋房內進發行所

謹 得利總公司白

438

腳癢難熬有藥

大凡讀書寫字之人或作細巧手工者濕氣下注於足致腫項硬穢沾液濡癢難忍搔之則爛及爛腳了等俱極厯而亦從無必發必中之妙藥可治惟此種本藥房特創之去濕止癢藥搽之竟能即日見效實屬非常之奇胃有八因濕重日就浴也洗澡殺癢如此多年更覺受累亦搽此藥不久濕氣盡退不復思作且此藥所治不僅足部即身上濕瘡濕癬搽之亦極靈驗 大瓶售洋四角小瓶售洋二角五分○外埠各分舖均有發售

Z3088

上海中英大藥房廣告

龍牌水門汀

Z2921

三井洋行經理

德律風第二二零八號

一掃光疥瘡藥

專治諸疥毒瘡乾濕癩疥癬小孩黃水瘡一搽止癢除根永無再發大盒五角小盒角半上海豐錦里廣東杏濟堂啓

Z2934

(聲明假冒)

近有無恥之徒假冒本號圖單冒取招貨貨物望各實號切勿信用恐未週知特此登報聲明謹

源潤昌 同源泰 白

Z3113

心肝胃氣痛

(一瓶斷根)

此散不論何種心忍胃氣痛痛極難止經一服下馬上無痛縱有遠年[illegible]肝可治之頂延以及結核成塊痼頂腫脹等氣痛即服此散限定一瓶包能斷根每瓶一元小瓶半元上海英大馬路豐錦里廣東杏濟堂啓

Z2934

痔瘡無憂

僕患痔瘡之症已有四年每逢大便痛如刀割只因辦處山陬苦乏良醫又乏妙藥以致苦累不堪今春因事扶病來申承友指示河南路東彭壽堂各藥靈效異常爰購珍珠熊胆化痔丸及外治痔瘡妙藥各二盒臨臥依法用之次早起視其痔消除淨盡如釋重負神速如此令人欣感交加同病者盍往試之始信此言誠實耳

霍山姚秉璋識

Z293

(夏天靈丹) 麝香痧藥

本堂心存濟世歷有餘年方眞料足藥到病除靈效之速捷如影響○各藥開列如氣丸每元百廿瓶征靈丹臥龍丹行軍散白痧散如意丹每元百瓶純陽正氣丸午時余正玉樞神油細意油廿錠余回春丹等取價從廉上海英大馬路豐錦里北處東杏濟堂啓

Z2929

雅遜保險公司廣告

英國士萬治佑業火險公司資本金規元四千五百萬兩前由公信洋行經理已三十餘年賠欵迅速久蒙紳商嘉許現歸小行經理倘承惠顧者移玉五馬路本帳房接可也

總經理英商

業田合謹啓

Z388

商標 解百勒

麥精魚肝油

強壯病兒

補食之有益於瘦弱小兒者最 服之能使小兒肢體長大

惟解百勒商標之麥精魚肝油為筋骨堅實肌肉發生 蓋此麥精魚肝油能充厚血液 滋養全體 效驗甚速服不數日立見奇功 滋味甘甜如蜜 最合小兒食性 每飯以少許拌服 更有神效 用精美玻瓶裝置 分大小兩種 由各埠大藥房發售

英京上海寶威大藥房監製

諸君欲閱本行良藥仿書請函致上海四川路四十四號寶威大藥行 念五號總經理處索取可也 郵資不取

406

林文烟監製

付流地梨花露水

林文烟花露水其香異常效驗無比 久已馳名中外較之別種花露迥然不同 近有無恥之徒製造偽貨混冒售銷務望 賜顧諸君仔細謹防須認明林文烟眞貨

紙保 洋畫 花泉 水鳥 蝴蝶

等樣下有英字Murray & Lanman為憑庶不致悞 欲購者請向各殷實行號零買如躉批請 至專一代理販賣之 上海老晉隆洋行可也

464

三井洋行

經理

明治火險 東京水險 日本火險 共同火險

茲者本行經理明治火險東京水險日本火險各公司四十餘年辦理妥協賠款迅速中外紳商深所共知餘不再贅今有共同火險公司已歸本行經理專保南北市房廠棧其價格外公道諸公光顧請移玉駕臨四馬路北四川路口四十九號門牌本帳房面議可也

三井洋行特白

廣東仙壽窩

靈驗如神

心胃氣痛散

氣痛有九種氣血熱飲寒虛食虫痃是也凡痛必上犯心胃故俗言心胃氣痛本窩此散一自祖傳用茄楠珍珠等珍品為之按照仿單隨症施治立刻見効

每瓶洋六角〇大瓶一元〇兼售小腸氣丸每瓶三角〇立止牙痛散每瓶一角〇舖在上洋英二馬路賣錦里興讓街口

請認鐵拐李爲記

28 2

始創第一

每桶壹百斤

本行開設中國數十餘年自運德國卩〃地拔沙顏料名廠老牌眞正靛青運銷中國各省馳名曾其信用已久較廣靛勝加十倍價廉物美與衆不同色極鮮艷永不變色貴商賜顧認明桶上有愛禮司洋行獅馬老牌為記庶不致悞

總行上海愛禮司洋行

分設天津愛禮司洋行 寧波美益洋行

自製金銀離鼻眼鏡

全昌

專售金鋼鑽珍珠寶石自製精巧光滑工細各種金銀眼鏡又新發明鷹鼻眼鏡可免壓鼻生痕鉤耳生瘢種種舒服折腳眼鏡異樣玲巧簡便並經高明光學醫生考驗格致晶片墨白蘭片近光老光平光均能保護目光如電鏡片有光線表棱正其價格外克己若配眼光分文不取珠翠彈簧眞金耳圈每副十元翡翠紅寶實石洋鑲眞金戒每只八元半眞金挖耳每支三元以上之價均是起碼各式鑽石珠寶洋鐲金銀首飾鳳凉頭針插針等類一應俱全花色繁多不能細載眼鏡首飾均用本金足赤煉就倫有毀爛原金仍可收可兌換如來樣定造無有式樣不能劃一

不二老少無欺上海二馬路西跑馬廳電話一七

寧波分設蘇州閶門外馬路

2920

京都天寶齋

嫩面玉容散

此散治男女面上油膩黑氣烟色酒刺雀暗嗜晦等患每晨搽膠自然嫩嬌滋潤清秀眞姿顏妙品也每瓶大洋二角每洋照拆六瓶雙料每瓶四角每洋三瓶舖分上海二馬路中市西鳳新里口

磨障去翳

多則十天奏效

本醫士世業門專於眼科一外除瞎神損壞劑倘可姑日復障無論紅白翳天伏此靈藥三天見效多則十天患目疾者其萬之美界鏡三路桃源坊西啓弄馬鏡清另售每金五角